

**INFORMACION SOBRE EL ESTADO DE EJECUCION PRESUPUESTARIA DE GASTOS
- AL 31/10/2018 -**

SECTOR PUBLICO PROVINCIAL NO FINANCIERO

OBJETO DE GASTO	CREDITO VIGENTE EJERCICIO 2018 (1)	COMPROMETIDO ACTUAL (2)	DEVENGADO ACTUAL (3)	DIFERENCIA CREDITO - DEVENGADO (4=1-3)	PORCENTAJE EN EJECUCION (5=3/1)
1 - GASTOS EN PERSONAL	21.149.676.915,06	12.973.154.114,77	12.972.520.853,05	8.177.156.062,01	61,34%
2 - BIENES DE CONSUMO	1.875.500.448,41	1.126.532.238,99	1.081.773.237,67	793.727.210,74	57,68%
3 - SERVICIOS NO PERSONALES	4.187.937.783,62	2.690.440.839,94	2.653.940.009,98	1.533.997.773,64	63,37%
4 - BIENES DE USO	2.711.387.125,53	1.151.785.699,07	1.113.550.021,92	1.597.837.103,61	41,07%
5 - TRANSFERENCIAS	11.464.440.453,89	8.344.008.143,60	8.270.811.450,81	3.193.629.003,08	72,14%
6 - ACTIVOS FINANCIEROS	1.002.995.139,01	402.681.729,50	402.441.729,50	600.553.409,51	40,12%
7 - SERVICIOS DE LA DEUDA Y D.O.P.	452.720.183,16	164.800.808,35	164.800.808,35	287.919.374,81	36,40%
TOTAL	42.844.658.048,68	26.853.403.574,22	26.659.838.111,28	16.184.819.937,40	62,22%

**SECTOR PUBLICO PROVINCIAL NO FINANCIERO
ESTADO DE EJECUCION PRESUPUESTARIA DE GASTOS
PORCENTAJE DE EJECUCION DEL GASTO POR INCISO
- AL 31/10/2018 -**

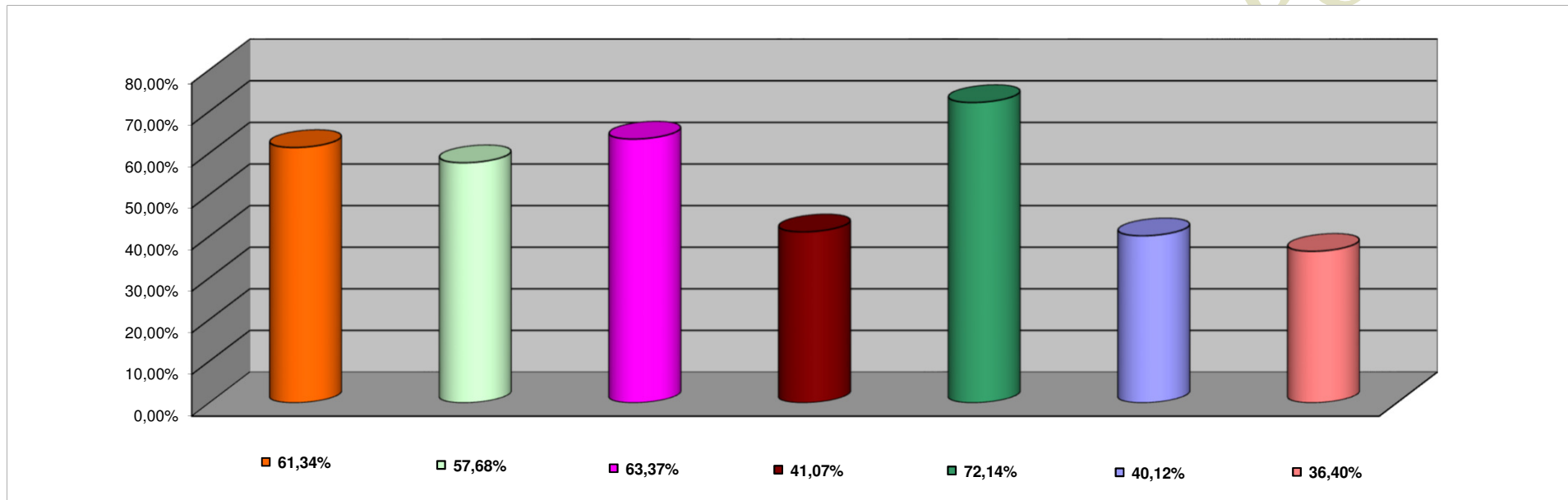

INCISO	PORCENTAJE DE EJECUCION
1 - GASTOS EN PERSONAL	61,34%
2 - BIENES DE CONSUMO	57,68%
3 - SERVICIOS NO PERSONALES	63,37%
4 - BIENES DE USO	41,07%
5 - TRANSFERENCIAS	72,14%
6 - ACTIVOS FINANCIEROS	40,12%
7 - SERV. DE LA DEUDA D.O.P.	36,40%

**INFORMACION SOBRE EL ESTADO DE EJECUCION PRESUPUESTARIA DE GASTOS
- AL 31/10/2018 -**

ADMINISTRACION CENTRAL

OBJETO DE GASTO	CREDITO VIGENTE EJERCICIO 2018 (1)	COMPROMETIDO ACTUAL (2)	DEVENGADO ACTUAL (3)	DIFERENCIA CREDITO - DEVENGADO (4=1-3)	PORCENTAJE EN EJECUCION (5=3/1)
1 - GASTOS EN PERSONAL	20.015.549.587,04	12.054.656.062,33	12.054.022.800,62	7.961.526.786,42	60,22%
2 - BIENES DE CONSUMO	922.053.297,68	494.438.047,68	458.190.362,30	463.862.935,38	49,69%
3 - SERVICIOS NO PERSONALES	946.692.113,78	586.704.614,77	560.016.396,07	386.675.717,71	59,16%
4 - BIENES DE USO	1.663.223.519,33	599.437.093,63	569.420.839,05	1.093.802.680,28	34,24%
5 - TRANSFERENCIAS	9.722.063.402,11	7.852.035.777,06	7.778.839.859,27	1.943.223.542,84	80,01%
6 - ACTIVOS FINANCIEROS	586.536.396,01	161.537.591,53	161.297.591,53	425.238.804,48	27,50%
7 - SERVICIOS DE LA DEUDA Y D.O.P	452.720.183,16	164.800.808,35	164.800.808,35	287.919.374,81	36,40%
TOTAL	34.308.838.499,11	21.913.609.995,35	21.746.588.657,19	12.562.249.841,92	63,38%

ADMINISTRACION CENTRAL
ESTADO DE EJECUCION PRESUPUESTARIA DE GASTOS
PORCENTAJE DE EJECUCION DEL GASTO POR INCISO
- AL 31/10/2018 -

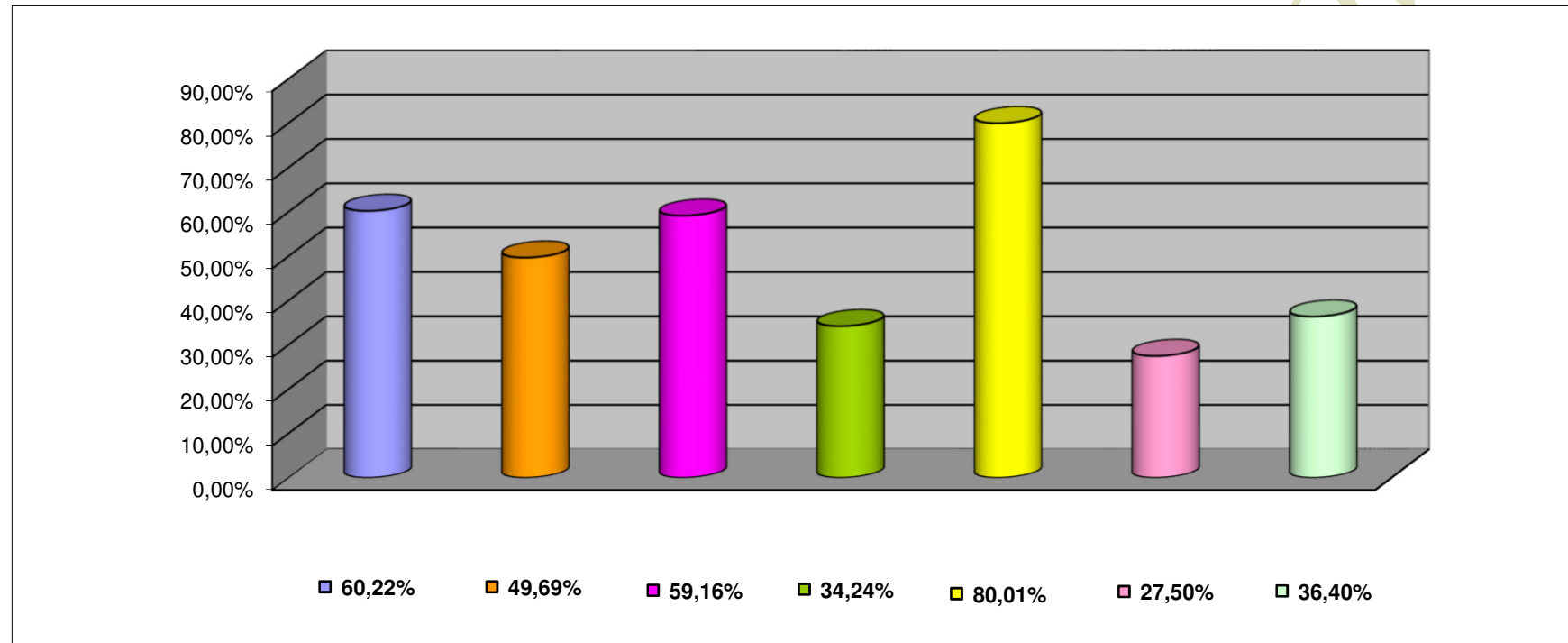

INCISO	PORCENTAJE DE EJECUCION (%)
1 - GASTOS EN PERSONAL	60,22%
2 - BIENES DE CONSUMO	49,69%
3 - SERVICIOS NO PERSONALES	59,16%
4 - BIENES DE USO	34,24%
5 - TRANSFERENCIAS	80,01%
6 - ACTIVOS FINANCIEROS	27,50%
7 - SERV. DE LA DEUDA D.O.P.	36,40%

**INFORMACION SOBRE EL ESTADO DE EJECUCION PRESUPUESTARIA DE GASTOS
- AL 31/10/2018 -**

ORGANISMOS DESCENTRALIZADOS

OBJETO DE GASTO	CREDITO VIGENTE EJERCICIO 2018 (1)	COMPROMETIDO ACTUAL (2)	DEVENGADO ACTUAL (3)	DIFERENCIA CREDITO - DEVENGADO (4=1-3)	PORCENTAJE EN EJECUCION (5=3/1)
1 - GASTOS EN PERSONAL	998.217.183,02	803.877.492,00	803.877.491,99	194.339.691,03	80,53%
2 - BIENES DE CONSUMO	222.927.954,53	114.541.740,36	106.419.026,45	116.508.928,08	47,74%
3 - SERVICIOS NO PERSONALES	1.182.712.011,84	675.860.317,48	667.084.015,46	515.627.996,38	56,40%
4 - BIENES DE USO	1.017.953.037,40	550.427.668,84	542.208.246,27	475.744.791,13	53,26%
5 - TRANSFERENCIAS	1.741.749.411,78	491.622.366,54	491.621.591,54	1.250.127.820,24	28,23%
6 - ACTIVOS FINANCIEROS	416.458.743,00	241.144.137,97	241.144.137,97	175.314.605,03	57,90%
TOTAL	5.580.018.341,57	2.877.473.723,19	2.852.354.509,68	2.727.663.831,89	51,12%

**ORGANISMOS DESCENTRALIZADOS
ESTADO DE EJECUCION PRESUPUESTARIA DE GASTOS
PORCENTAJE DE EJECUCION DEL GASTO POR INCISO
- AL 31/10/2018 -**

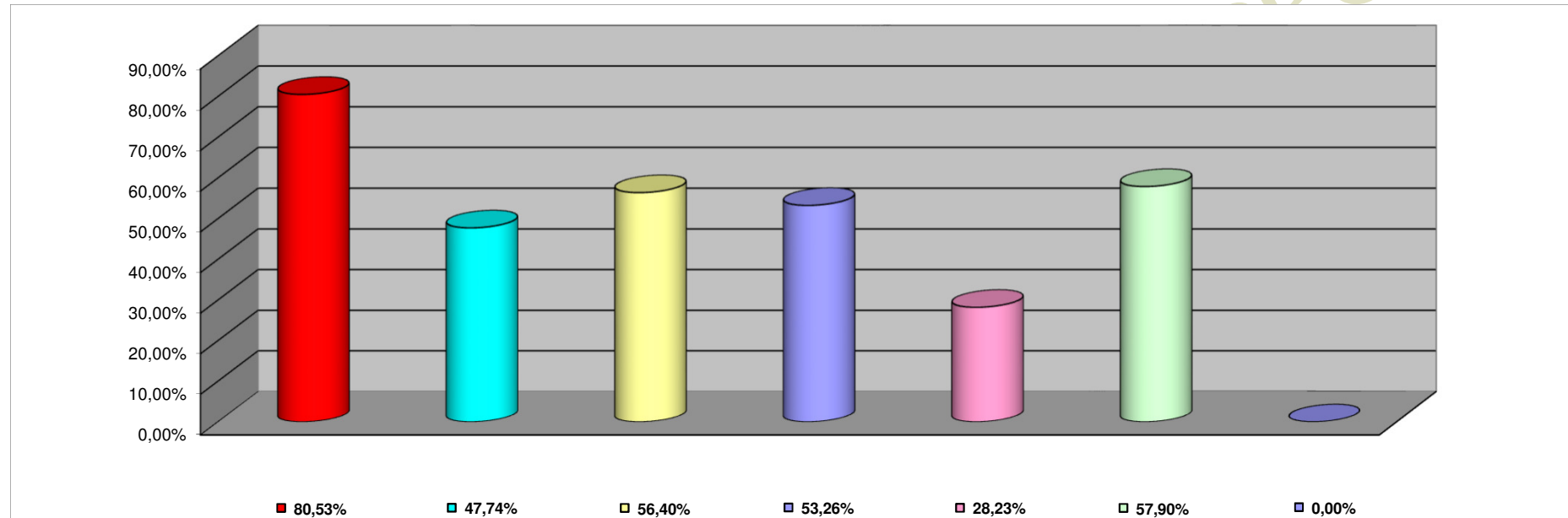

INCISO	PORCENTAJE DE EJECUCION
1 - GASTOS EN PERSONAL	80,53%
2 - BIENES DE CONSUMO	47,74%
3 - SERVICIOS NO PERSONALES	56,40%
4 - BIENES DE USO	53,26%
5 - TRANSFERENCIAS	28,23%
6 - ACTIVOS FINANCIEROS	57,90%
7- SERV. DE LA DEUDA D. O. P.	0,00%

**INFORMACION SOBRE EL ESTADO DE EJECUCION PRESUPUESTARIA DE GASTOS
- AL 31/10/2018 -**

INSTITUCIONES DE LA SEGURIDAD SOCIAL

OBJETO DE GASTO	CREDITO VIGENTE EJERCICIO 2018 (1)	COMPROMETIDO ACTUAL (2)	DEVENGADO ACTUAL (3)	DIFERENCIA CREDITO - DEVENGADO (4=1-3)	PORCENTAJE EN EJECUCION (5=3/1)
1 - GASTOS EN PERSONAL	135.910.145,00	114.620.560,44	114.620.560,44	21.289.584,56	84,34%
2 - BIENES DE CONSUMO	730.519.196,20	517.552.450,95	517.163.848,92	213.355.347,28	70,79%
3 - SERVICIOS NO PERSONALES	2.058.533.658,00	1.427.875.907,69	1.426.839.598,45	631.694.059,55	69,31%
4 - BIENES DE USO	30.210.568,80	1.920.936,60	1.920.936,60	28.289.632,20	6,36%
5 - TRANSFERENCIAS	627.640,00	350.000,00	350.000,00	277.640,00	55,76%
TOTAL	2.955.801.208,00	2.062.319.855,68	2.060.894.944,41	894.906.263,59	69,72%

**INSTITUCIONES DE LA SEGURIDAD SOCIAL
ESTADO DE EJECUCION PRESUPUESTARIA DE GASTOS
PORCENTAJE DE EJECUCION DEL GASTO POR INCISO
- AL 31/10/2018 -**

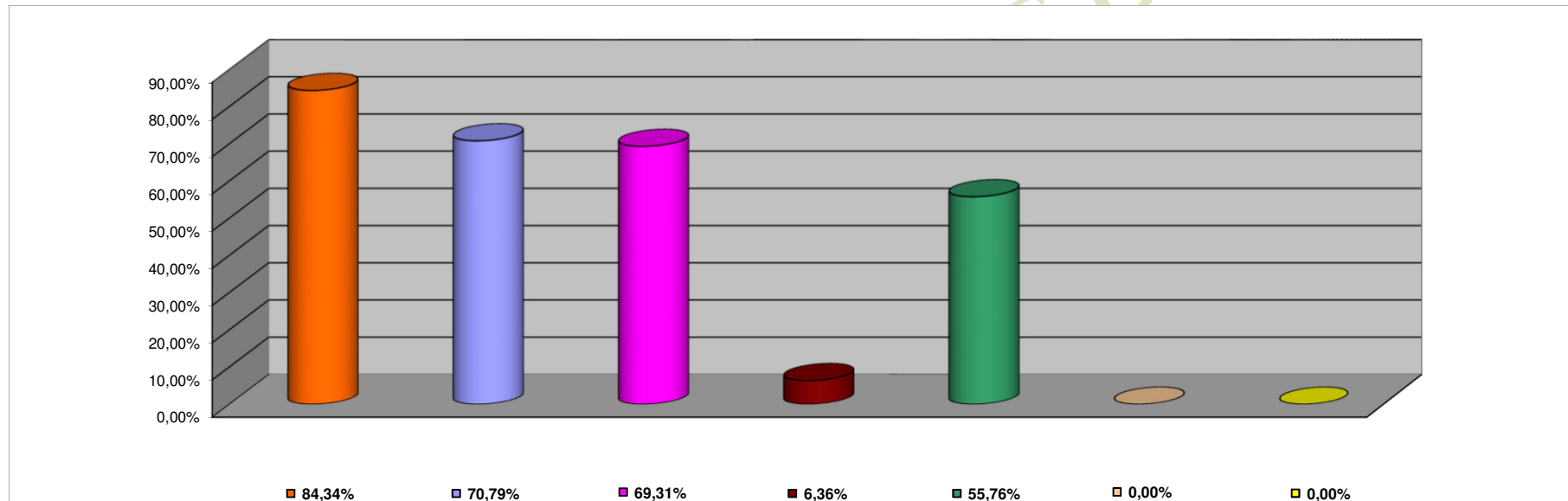

INCISO	PORCENTAJE DE EJECUCION
1 - GASTOS EN PERSONAL	84,34%
2 - BIENES DE CONSUMO	70,79%
3 - SERVICIOS NO PERSONALES	69,31%
4 - BIENES DE USO	6,36%
5 - TRANSFERENCIAS	55,76%
6 - ACTIVOS FINANCIEROS	0,00%
7 - SERV. DE LA DEUDA D.O.P.	0,00%