

**INFORMACION SOBRE EL ESTADO DE EJECUCION PRESUPUESTARIA DE GASTOS  
- AL 30/06/2014 -**

**SECTOR PUBLICO PROVINCIAL NO FINANCIERO**

OBJETO DE GASTO	CREDITO VIGENTE EJERCICIO 2014 (1)	COMPROMETIDO ACTUAL (2)	DEVENGADO ACTUAL (3)	DIFERENCIA CREDITO - DEVENGADO (4=1-3)	PORCENTAJE EN EJECUCION (5=3/1)
1 - GASTOS EN PERSONAL	4.923.946.835,49	2.687.295.229,51	2.687.062.330,93	2.236.884.504,56	54,57%
2 - BIENES DE CONSUMO	658.926.297,63	187.535.551,20	173.788.023,64	485.138.273,99	26,37%
3 - SERVICIOS NO PERSONALES	1.294.196.182,11	520.819.113,22	510.753.347,23	783.442.834,88	39,46%
4 - BIENES DE USO	1.584.555.659,30	230.089.492,97	225.349.052,43	1.359.206.606,87	14,22%
5 - TRANSFERENCIAS	3.583.221.049,02	1.583.992.660,72	1.579.972.761,24	2.003.248.287,78	44,09%
6 - ACTIVOS FINANCIEROS	164.566.086,05	38.813.734,38	38.813.734,38	125.752.351,67	23,59%
7 - SERVICIOS DE LA DEUDA Y D.O.P.	119.658.353,00	0,00	0,00	119.658.353,00	0,00%
<b>TOTAL</b>	<b>12.329.070.462,60</b>	<b>5.248.545.782,00</b>	<b>5.215.739.249,85</b>	<b>7.113.331.212,75</b>	<b>42,30%</b>

**SECTOR PUBLICO PROVINCIAL NO FINANCIERO  
ESTADO DE EJECUCION PRESUPUESTARIA DE GASTOS  
PORCENTAJE DE EJECUCION DEL GASTO POR INCISO  
- AL 30/06/2014 -**

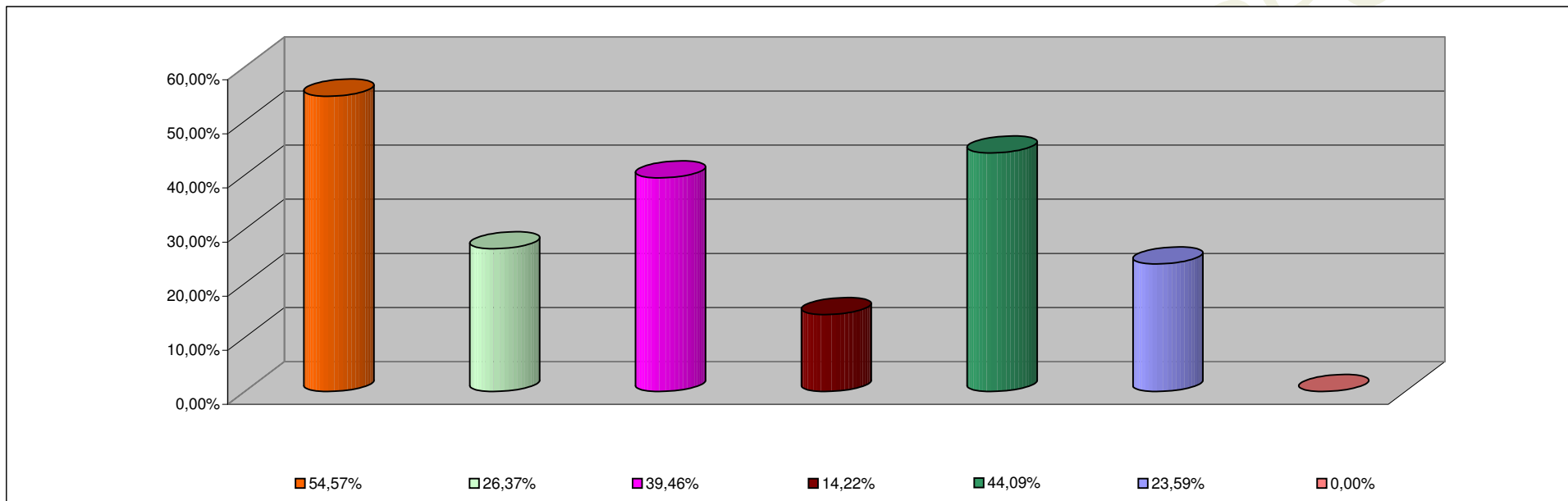

<b>INCISO</b>	<b>PORCENTAJE DE EJECUCION</b>
1 - GASTOS EN PERSONAL	54,57%
2 - BIENES DE CONSUMO	26,37%
3 - SERVICIOS NO PERSONALES	39,46%
4 - BIENES DE USO	14,22%
5 - TRANSFERENCIAS	44,09%
6 - ACTIVOS FINANCIEROS	23,59%
7 - SERV. DE LA DEUDA D.O.P.	0,00%

**INFORMACION SOBRE EL ESTADO DE EJECUCION PRESUPUESTARIA DE GASTOS  
- AL 30/06/2014 -**

**ADMINISTRACION CENTRAL**

<b>OBJETO DE GASTO</b>	<b>CREDITO VIGENTE EJERCICIO 2014 (1)</b>	<b>COMPROMETIDO ACTUAL (2)</b>	<b>DEVENGADO ACTUAL (3)</b>	<b>DIFERENCIA CREDITO - DEVENGADO (4=1-3)</b>	<b>PORCENTAJE EN EJECUCION (5=3/1)</b>
1 - GASTOS EN PERSONAL	4.513.979.798,49	2.487.488.733,01	2.487.255.834,43	2.026.723.964,06	55,10%
2 - BIENES DE CONSUMO	403.375.874,45	84.121.813,07	76.706.371,41	326.669.503,04	19,02%
3 - SERVICIOS NO PERSONALES	445.152.451,78	114.142.282,60	107.052.440,83	338.100.010,95	24,05%
4 - BIENES DE USO	1.096.008.751,21	80.676.103,86	75.935.663,32	1.020.073.087,89	6,93%
5 - TRANSFERENCIAS	3.307.278.441,02	1.486.420.569,44	1.482.413.038,74	1.824.865.402,28	44,82%
6 - ACTIVOS FINANCIEROS	45.979.886,05	3.765.840,75	3.765.840,75	42.214.045,30	8,19%
7 - SERVICIOS DE LA DEUDA Y D.O.P	119.658.353,00	0,00	0,00	119.658.353,00	0,00%
<b>TOTAL</b>	<b>9.931.433.556,00</b>	<b>4.256.615.342,73</b>	<b>4.233.129.189,48</b>	<b>5.698.304.366,52</b>	<b>42,62%</b>

**ADMINISTRACION CENTRAL**  
**ESTADO DE EJECUCION PRESUPUESTARIA DE GASTOS**  
**PORCENTAJE DE EJECUCION DEL GASTO POR INCISO**  
**- AL 30/06/2014 -**

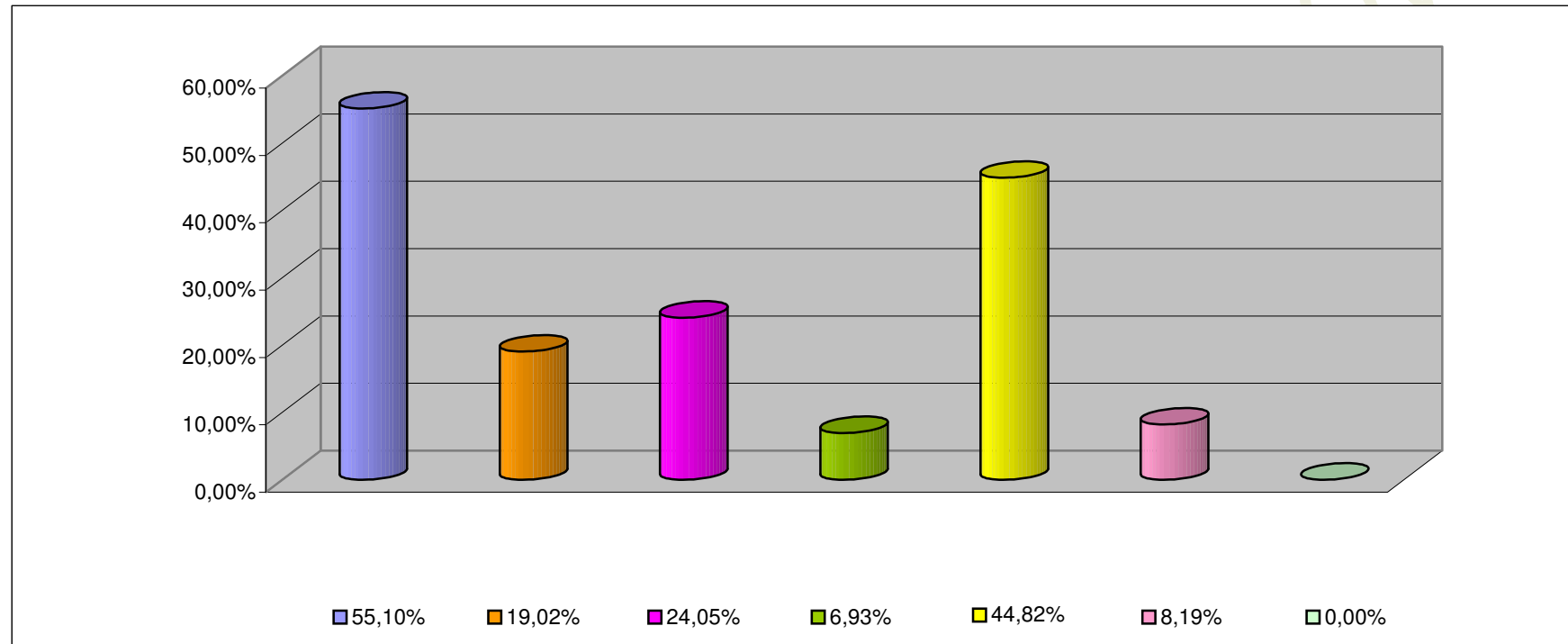

<b>INCISO</b>	<b>PORCENTAJE DE EJECUCION (%)</b>
1 - GASTOS EN PERSONAL	55,10%
2 - BIENES DE CONSUMO	19,02%
3 - SERVICIOS NO PERSONALES	24,05%
4 - BIENES DE USO	6,93%
5 - TRANSFERENCIAS	44,82%
6 - ACTIVOS FINANCIEROS	8,19%
7 - SERV. DE LA DEUDA D.O.P.	0,00%

**INFORMACION SOBRE EL ESTADO DE EJECUCION PRESUPUESTARIA DE GASTOS**  
**- AL 30/06/2014 -**

**ORGANISMOS DESCENTRALIZADOS**

<b>OBJETO DE GASTO</b>	<b>CREDITO VIGENTE EJERCICIO 2014 (1)</b>	<b>COMPROMETIDO ACTUAL (2)</b>	<b>DEVENGADO ACTUAL (3)</b>	<b>DIFERENCIA CREDITO - DEVENGADO (4=1-3)</b>	<b>PORCENTAJE EN EJECUCION (5=3/1)</b>
1 - GASTOS EN PERSONAL	349.801.463,00	172.254.919,80	172.254.919,80	177.546.543,20	49,24%
2 - BIENES DE CONSUMO	69.249.703,18	15.598.504,18	9.266.418,28	59.983.284,90	13,38%
3 - SERVICIOS NO PERSONALES	374.234.663,33	132.685.662,85	132.213.642,17	242.021.021,16	35,33%
4 - BIENES DE USO	486.414.109,09	148.863.184,06	148.863.184,06	337.550.925,03	30,60%
5 - TRANSFERENCIAS	275.892.608,00	97.572.091,28	97.559.722,50	178.332.885,50	35,36%
6 - ACTIVOS FINANCIEROS	118.586.200,00	35.047.893,63	35.047.893,63	83.538.306,37	29,55%
<b>TOTAL</b>	<b>1.674.178.746,60</b>	<b>602.022.255,80</b>	<b>595.205.780,44</b>	<b>1.078.972.966,16</b>	<b>35,55%</b>

**ORGANISMOS DESCENTRALIZADOS**  
**ESTADO DE EJECUCION PRESUPUESTARIA DE GASTOS**  
**PORCENTAJE DE EJECUCION DEL GASTO POR INCISO**  
**- AL 30/06/2014 -**

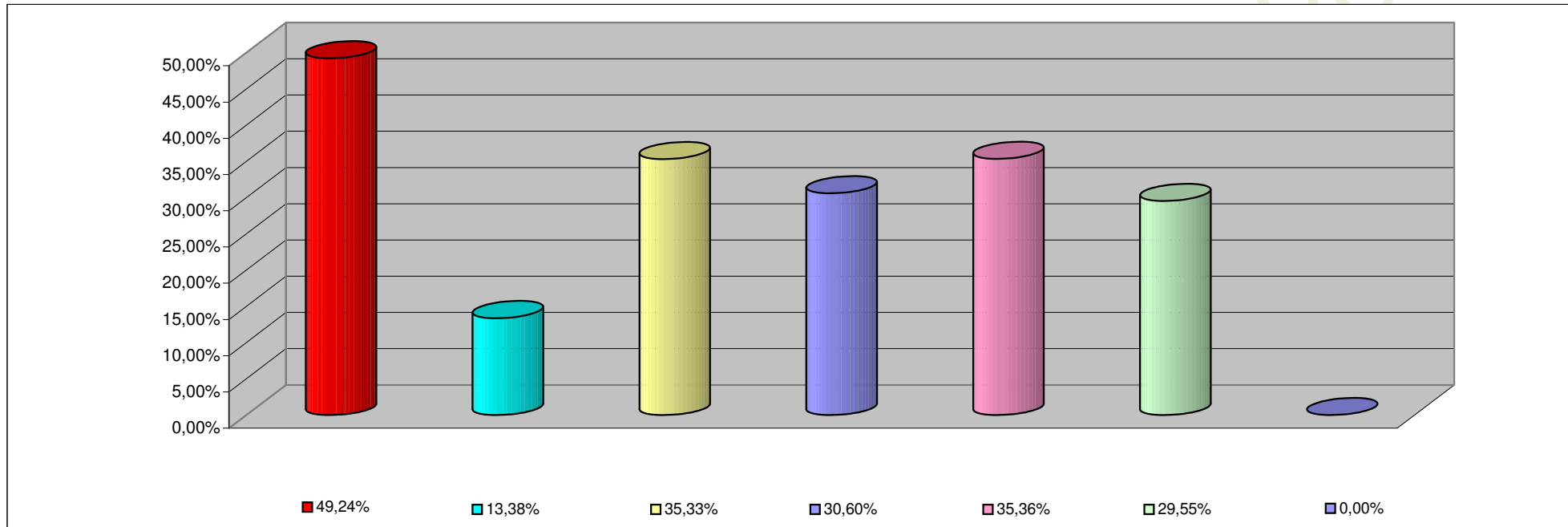

<b>INCISO</b>	<b>PORCENTAJE DE EJECUCION</b>
1 - GASTOS EN PERSONAL	49,24%
2 - BIENES DE CONSUMO	13,38%
3 - SERVICIOS NO PERSONALES	35,33%
4 - BIENES DE USO	30,60%
5 - TRANSFERENCIAS	35,36%
6 - ACTIVOS FINANCIEROS	29,55%
7- SERV. DE LA DEUDA D. O. P.	0,00%

**INFORMACION SOBRE EL ESTADO DE EJECUCION PRESUPUESTARIA DE GASTOS  
- AL 30/06/2014 -**

**INSTITUCIONES DE LA SEGURIDAD SOCIAL**

<b>OBJETO DE GASTO</b>	<b>CREDITO VIGENTE EJERCICIO 2014 (1)</b>	<b>COMPROMETIDO ACTUAL (2)</b>	<b>DEVENGADO ACTUAL (3)</b>	<b>DIFERENCIA CREDITO - DEVENGADO (4=1-3)</b>	<b>PORCENTAJE EN EJECUCION (5=3/1)</b>
1 - GASTOS EN PERSONAL	60.165.574,00	27.551.576,70	27.551.576,70	32.613.997,30	45,79%
2 - BIENES DE CONSUMO	186.300.720,00	87.815.233,95	87.815.233,95	98.485.486,05	47,14%
3 - SERVICIOS NO PERSONALES	474.809.067,00	273.991.167,77	271.487.264,23	203.321.802,77	57,18%
4 - BIENES DE USO	2.132.799,00	550.205,05	550.205,05	1.582.593,95	25,80%
5 - TRANSFERENCIAS	50.000,00	0,00	0,00	50.000,00	0,00%
<b>TOTAL</b>	<b>723.458.160,00</b>	<b>389.908.183,47</b>	<b>387.404.279,93</b>	<b>336.053.880,07</b>	<b>53,55%</b>

**INSTITUCIONES DE LA SEGURIDAD SOCIAL  
ESTADO DE EJECUCION PRESUPUESTARIA DE GASTOS  
PORCENTAJE DE EJECUCION DEL GASTO POR INCISO  
- AL 30/06/2014 -**

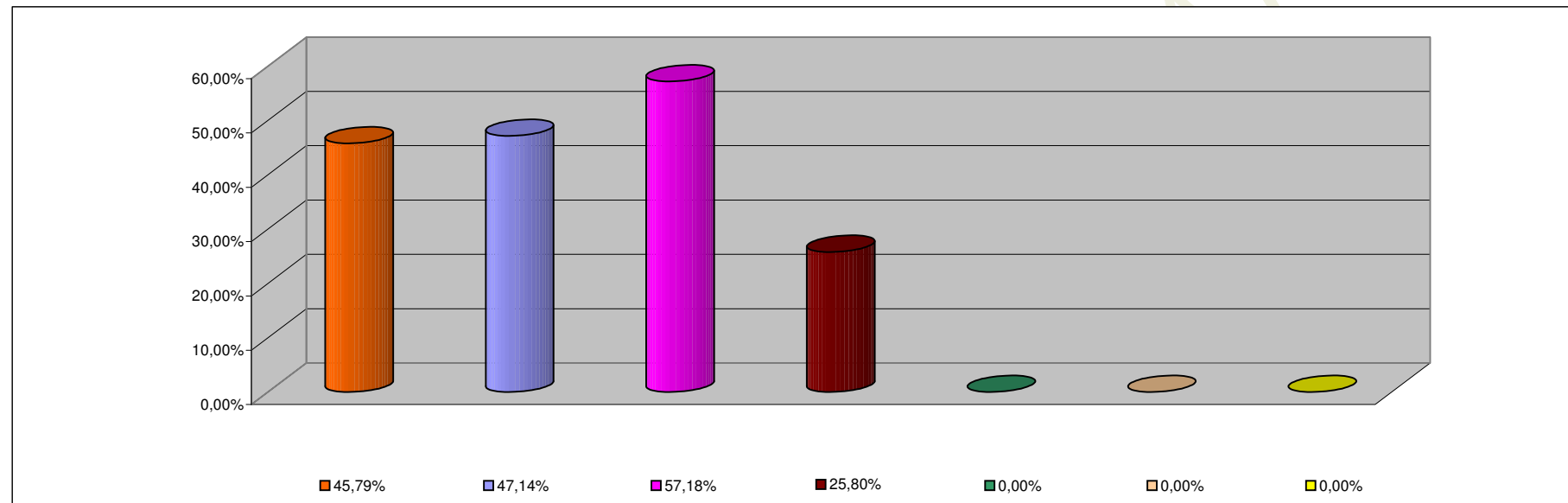

<b>INCISO</b>	<b>PORCENTAJE DE EJECUCION</b>
1 - GASTOS EN PERSONAL	45,79%
2 - BIENES DE CONSUMO	47,14%
3 - SERVICIOS NO PERSONALES	57,18%
4 - BIENES DE USO	25,80%
5 - TRANSFERENCIAS	0,00%
6 - ACTIVOS FINANCIEROS	0,00%
7 - SERV. DE LA DEUDA D.O.P.	0,00%