

**INFORMACION SOBRE EL ESTADO DE EJECUCION PRESUPUESTARIA DE GASTOS
- AL 28/02/2019 -**

SECTOR PUBLICO PROVINCIAL NO FINANCIERO

OBJETO DE GASTO	CREDITO VIGENTE EJERCICIO 2019 (1)	COMPROMETIDO ACTUAL (2)	DEVENGADO ACTUAL (3)	DIFERENCIA CREDITO - DEVENGADO (4=1-3)	PORCENTAJE EN EJECUCION (5=3/1)
1 - GASTOS EN PERSONAL	22.754.465.240,81	3.182.529.585,26	3.179.574.101,78	19.574.891.139,03	13,97%
2 - BIENES DE CONSUMO	2.289.679.956,29	213.877.390,92	205.874.852,05	2.083.805.104,24	8,99%
3 - SERVICIOS NO PERSONALES	5.911.539.296,27	596.776.322,67	588.366.136,79	5.323.173.159,48	9,95%
4 - BIENES DE USO	2.117.562.159,73	98.389.474,22	96.859.418,01	2.020.702.741,72	4,57%
5 - TRANSFERENCIAS	15.514.487.768,30	1.854.166.042,95	1.850.241.010,25	13.664.246.758,05	11,93%
6 - ACTIVOS FINANCIEROS	1.265.538.331,00	133.158.567,80	133.158.567,80	1.132.379.763,20	10,52%
7 - SERVICIOS DE LA DEUDA Y D.O.P.	846.595.484,00	0,00	0,00	846.595.484,00	0,00%
8 - OTROS GASTOS	50.000.000,00	0,00	0,00	50.000.000,00	0,00%
TOTAL	50.749.868.236,40	6.078.897.383,82	6.054.074.086,68	44.695.794.149,72	11,93%

**SECTOR PUBLICO PROVINCIAL NO FINANCIERO
ESTADO DE EJECUCION PRESUPUESTARIA DE GASTOS
PORCENTAJE DE EJECUCION DEL GASTO POR INCISO
- AL 28/02/2019 -**

PROVINCIA

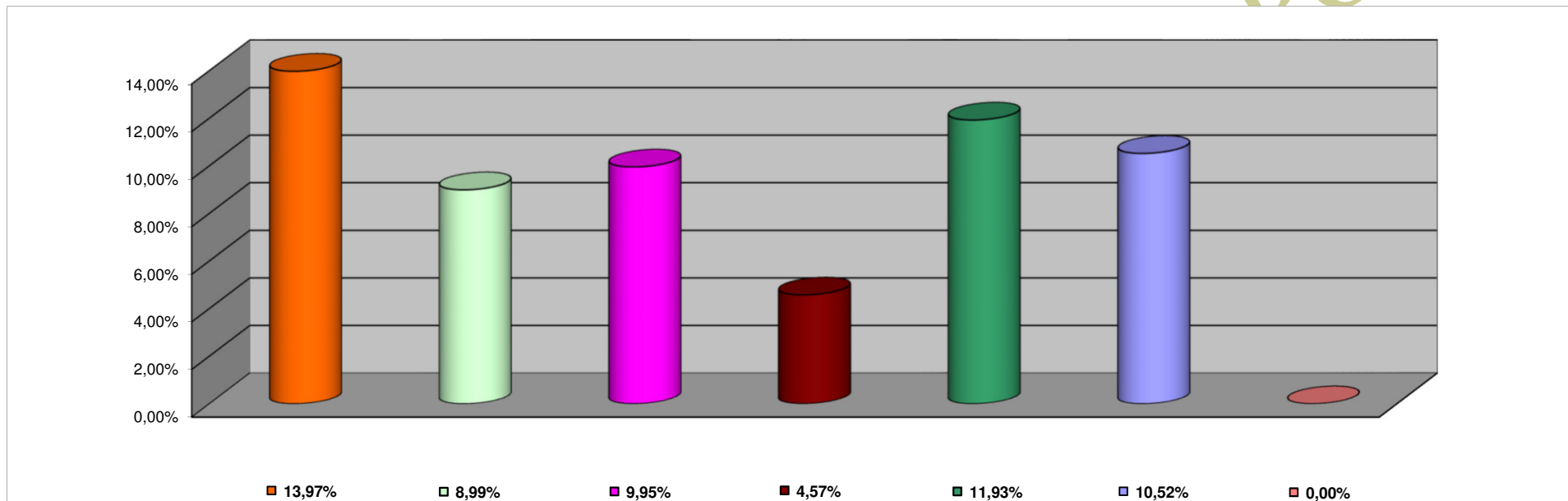

INCISO	PORCENTAJE DE EJECUCION
1 - GASTOS EN PERSONAL	13,97%
2 - BIENES DE CONSUMO	8,99%
3 - SERVICIOS NO PERSONALES	9,95%
4 - BIENES DE USO	4,57%
5 - TRANSFERENCIAS	11,93%
6 - ACTIVOS FINANCIEROS	10,52%
7 - SERV. DE LA DEUDA D.O.P.	0,00%

COMUNIDADURIA

INFORMACION SOBRE EL ESTADO DE EJECUCION PRESUPUESTARIA DE GASTOS
- AL 28/02/2019 -

ADMINISTRACION CENTRAL

OBJETO DE GASTO	CREDITO VIGENTE EJERCICIO 2019 (1)	COMPROMETIDO ACTUAL (2)	DEVENGADO ACTUAL (3)	DIFERENCIA CREDITO - DEVENGADO (4=1-3)	PORCENTAJE EN EJECUCION (5=3/1)
1 - GASTOS EN PERSONAL	21.217.766.304,81	2.956.226.693,61	2.953.271.210,13	18.264.495.094,68	13,92%
2 - BIENES DE CONSUMO	995.801.141,43	35.930.455,11	28.560.326,95	967.240.814,48	2,87%
3 - SERVICIOS NO PERSONALES	1.314.406.694,96	82.716.789,53	74.596.396,15	1.239.810.298,81	5,68%
4 - BIENES DE USO	1.406.067.695,77	50.896.345,17	49.366.288,96	1.356.701.406,81	3,51%
5 - TRANSFERENCIAS	14.577.179.237,30	1.671.559.868,58	1.667.634.835,88	12.909.544.401,42	11,44%
6 - ACTIVOS FINANCIEROS	559.088.331,00	99.061.312,92	99.061.312,92	460.027.018,08	17,72%
7 - SERVICIOS DE LA DEUDA Y D.O.P	846.595.484,00	0,00	0,00	846.595.484,00	0,00%
8 - OTROS GASTOS	50.000.000,00	0,00	0,00	50.000.000,00	0,00%
TOTAL	40.966.904.889,27	4.896.391.464,92	4.872.490.370,99	36.044.414.518,28	11,89%

ADMINISTRACION CENTRAL
ESTADO DE EJECUCION PRESUPUESTARIA DE GASTOS
PORCENTAJE DE EJECUCION DEL GASTO POR INCISO
- AL 28/02/2019 -

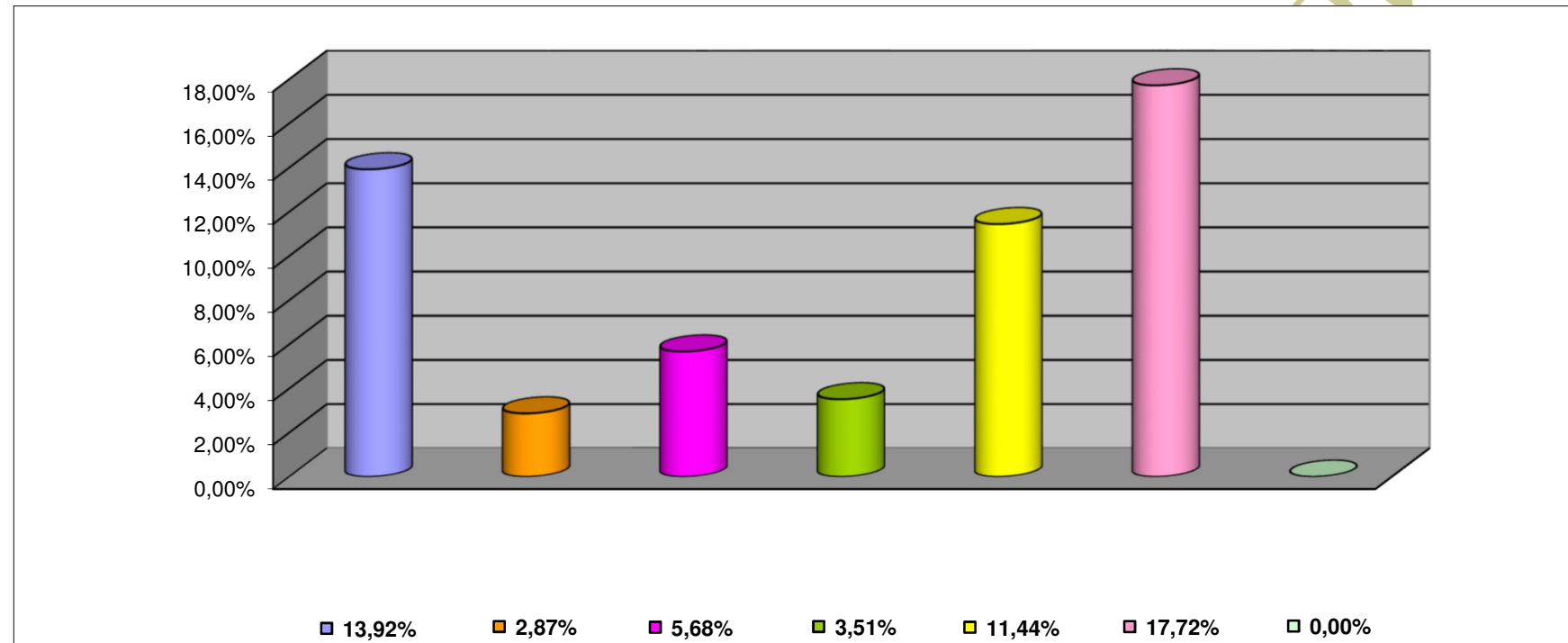

INCISO	PORCENTAJE DE EJECUCION (%)
1 - GASTOS EN PERSONAL	13,92%
2 - BIENES DE CONSUMO	2,87%
3 - SERVICIOS NO PERSONALES	5,68%
4 - BIENES DE USO	3,51%
5 - TRANSFERENCIAS	11,44%
6 - ACTIVOS FINANCIEROS	17,72%
7 - SERV. DE LA DEUDA D.O.P.	0,00%

INFORMACION SOBRE EL ESTADO DE EJECUCION PRESUPUESTARIA DE GASTOS
- AL 28/02/2019 -

ORGANISMOS DESCENTRALIZADOS

OBJETO DE GASTO	CREDITO VIGENTE EJERCICIO 2019 (1)	COMPROMETIDO ACTUAL (2)	DEVENGADO ACTUAL (3)	DIFERENCIA CREDITO - DEVENGADO (4=1-3)	PORCENTAJE EN EJECUCION (5=3/1)
1 - GASTOS EN PERSONAL	1.372.716.191,00	197.883.518,56	197.883.518,56	1.174.832.672,44	14,42%
2 - BIENES DE CONSUMO	183.778.325,86	7.495.379,15	7.246.354,15	176.531.971,71	3,94%
3 - SERVICIOS NO PERSONALES	1.863.021.743,31	120.278.836,90	120.003.765,70	1.743.017.977,61	6,44%
4 - BIENES DE USO	670.721.090,96	47.167.291,30	47.167.291,30	623.553.799,66	7,03%
5 - TRANSFERENCIAS	936.417.581,00	182.606.174,37	182.606.174,37	753.811.406,63	19,50%
6 - ACTIVOS FINANCIEROS	706.450.000,00	34.097.254,88	34.097.254,88	672.352.745,12	4,83%
TOTAL	5.733.104.932,13	589.528.455,16	589.004.358,96	5.144.100.573,17	10,27%

**ORGANISMOS DESCENTRALIZADOS
ESTADO DE EJECUCION PRESUPUESTARIA DE GASTOS
PORCENTAJE DE EJECUCION DEL GASTO POR INCISO
- AL 28/02/2019 -**

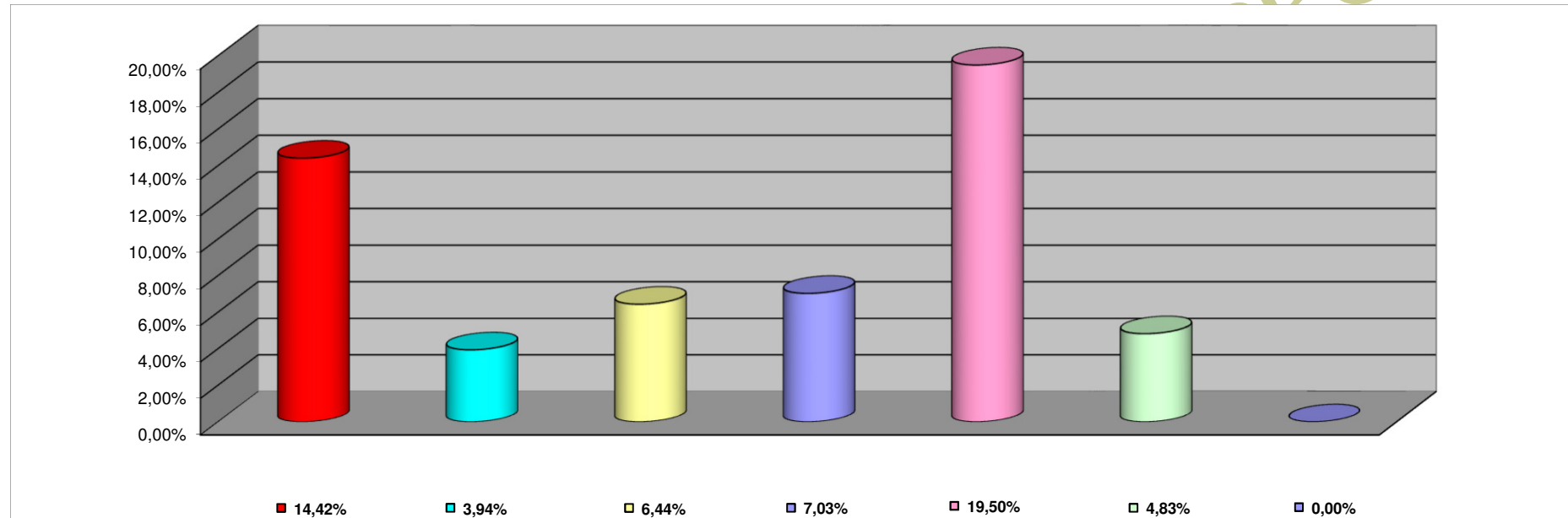

INCISO	PORCENTAJE DE EJECUCION
1 - GASTOS EN PERSONAL	14,42%
2 - BIENES DE CONSUMO	3,94%
3 - SERVICIOS NO PERSONALES	6,44%
4 - BIENES DE USO	7,03%
5 - TRANSFERENCIAS	19,50%
6 - ACTIVOS FINANCIEROS	4,83%
7 - SERV. DE LA DEUDA D. O. P.	0,00%

**INFORMACION SOBRE EL ESTADO DE EJECUCION PRESUPUESTARIA DE GASTOS
- AL 28/02/2019 -**

INSTITUCIONES DE LA SEGURIDAD SOCIAL

OBJETO DE GASTO	CREDITO VIGENTE EJERCICIO 2019 (1)	COMPROMETIDO ACTUAL (2)	DEVENGADO ACTUAL (3)	DIFERENCIA CREDITO - DEVENGADO (4=1-3)	PORCENTAJE EN EJECUCION (5=3/1)
1 - GASTOS EN PERSONAL	163.982.745,00	28.419.373,09	28.419.373,09	135.563.371,91	17,33%
2 - BIENES DE CONSUMO	1.110.100.489,00	170.451.556,66	170.068.170,95	940.032.318,05	15,32%
3 - SERVICIOS NO PERSONALES	2.734.110.858,00	393.780.696,24	393.765.974,94	2.340.344.883,06	14,40%
4 - BIENES DE USO	40.773.373,00	325.837,75	325.837,75	40.447.535,25	0,80%
5 - TRANSFERENCIAS	890.950,00	0,00	0,00	890.950,00	0,00%
TOTAL	4.049.858.415,00	592.977.463,74	592.579.356,73	3.457.279.058,27	14,63%

CONTADURIA GENERAL DE LA PROVINCIA

**INSTITUCIONES DE LA SEGURIDAD SOCIAL
ESTADO DE EJECUCION PRESUPUESTARIA DE GASTOS
PORCENTAJE DE EJECUCION DEL GASTO POR INCISO
- AL 28/02/2019 -**

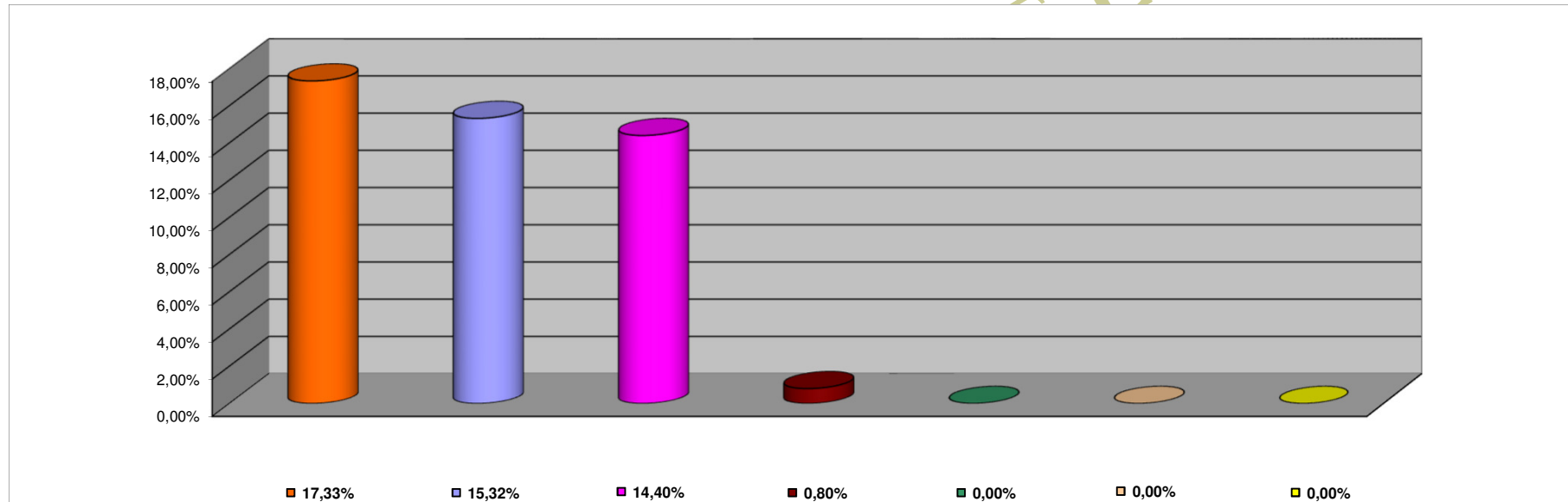

INCISO	PORCENTAJE DE EJECUCION
1 - GASTOS EN PERSONAL	17,33%
2 - BIENES DE CONSUMO	15,32%
3 - SERVICIOS NO PERSONALES	14,40%
4 - BIENES DE USO	0,80%
5 - TRANSFERENCIAS	0,00%
6 - ACTIVOS FINANCIEROS	0,00%
7 - SERV. DE LA DEUDA D.O.P.	0,00%