

**INFORMACION SOBRE EL ESTADO DE EJECUCION PRESUPUESTARIA DE GASTOS
- AL 28/02/2015 -**

SECTOR PUBLICO PROVINCIAL NO FINANCIERO

OBJETO DE GASTO	CREDITO VIGENTE EJERCICIO 2015 (1)	COMPROMETIDO ACTUAL (2)	DEVENGADO ACTUAL (3)	DIFERENCIA CREDITO - DEVENGADO (4=1-3)	PORCENTAJE EN EJECUCION (5=3/1)
1 - GASTOS EN PERSONAL	6.523.941.887,35	984.292.569,45	983.341.061,12	5.540.600.826,23	15,07%
2 - BIENES DE CONSUMO	1.175.001.705,27	35.419.597,63	30.402.372,59	1.144.599.332,68	2,59%
3 - SERVICIOS NO PERSONALES	1.631.396.703,08	167.296.564,21	164.078.793,73	1.467.317.909,35	10,06%
4 - BIENES DE USO	1.777.541.066,36	120.258.377,33	91.497.079,83	1.686.043.986,53	5,15%
5 - TRANSFERENCIAS	4.679.387.751,41	517.220.178,76	515.584.602,97	4.163.803.148,44	11,02%
6 - ACTIVOS FINANCIEROS	190.512.817,82	7.090.150,00	7.090.150,00	183.422.667,82	3,72%
7 - SERVICIOS DE LA DEUDA Y D.O.P.	119.401.433,00	0,00	0,00	119.401.433,00	0,00%
TOTAL	16.097.183.364,29	1.831.577.437,38	1.791.994.060,24	14.305.189.304,05	11,13%

**SECTOR PUBLICO PROVINCIAL NO FINANCIERO
ESTADO DE EJECUCION PRESUPUESTARIA DE GASTOS
PORCENTAJE DE EJECUCION DEL GASTO POR INCISO
- AL 28/02/2015 -**

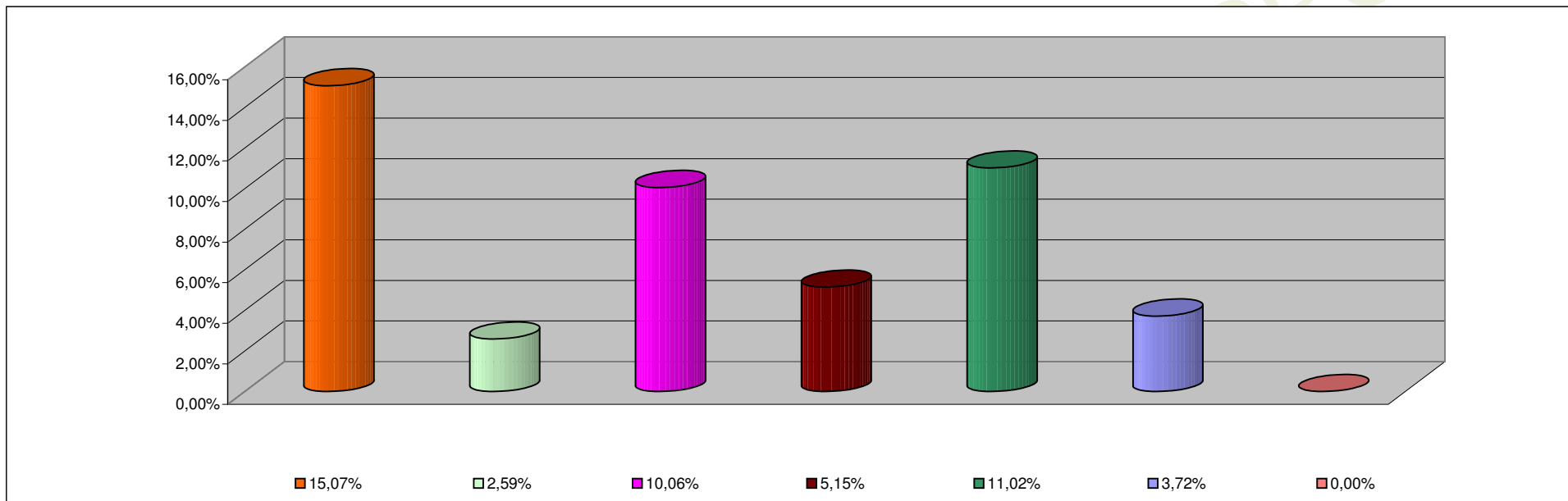

INCISO	PORCENTAJE DE EJECUCION
1 - GASTOS EN PERSONAL	15,07%
2 - BIENES DE CONSUMO	2,59%
3 - SERVICIOS NO PERSONALES	10,06%
4 - BIENES DE USO	5,15%
5 - TRANSFERENCIAS	11,02%
6 - ACTIVOS FINANCIEROS	3,72%
7 - SERV. DE LA DEUDA D.O.P.	0,00%

**INFORMACION SOBRE EL ESTADO DE EJECUCION PRESUPUESTARIA DE GASTOS
- AL 28/02/2015 -**

ADMINISTRACION CENTRAL

OBJETO DE GASTO	CREDITO VIGENTE EJERCICIO 2015 (1)	COMPROMETIDO ACTUAL (2)	DEVENGADO ACTUAL (3)	DIFERENCIA CREDITO - DEVENGADO (4=1-3)	PORCENTAJE EN EJECUCION (5=3/1)
1 - GASTOS EN PERSONAL	6.068.754.171,35	912.668.108,17	911.716.599,84	5.157.037.571,51	15,02%
2 - BIENES DE CONSUMO	693.851.733,27	11.229.131,39	6.344.067,79	687.507.665,48	0,91%
3 - SERVICIOS NO PERSONALES	496.632.453,40	24.098.010,10	21.384.347,47	475.248.105,93	4,31%
4 - BIENES DE USO	1.202.217.558,36	30.093.344,54	28.938.677,04	1.173.278.881,32	2,41%
5 - TRANSFERENCIAS	4.383.541.848,94	481.250.765,69	479.615.189,90	3.903.926.659,04	10,94%
6 - ACTIVOS FINANCIEROS	26.972.912,82	0,00	0,00	26.972.912,82	0,00%
7 - SERVICIOS DE LA DEUDA Y D.O.P	119.401.433,00	0,00	0,00	119.401.433,00	0,00%
TOTAL	12.991.372.111,14	1.459.339.359,89	1.447.998.882,04	11.543.373.229,10	11,15%

ADMINISTRACION CENTRAL
ESTADO DE EJECUCION PRESUPUESTARIA DE GASTOS
PORCENTAJE DE EJECUCION DEL GASTO POR INCISO
- AL 28/02/2015 -

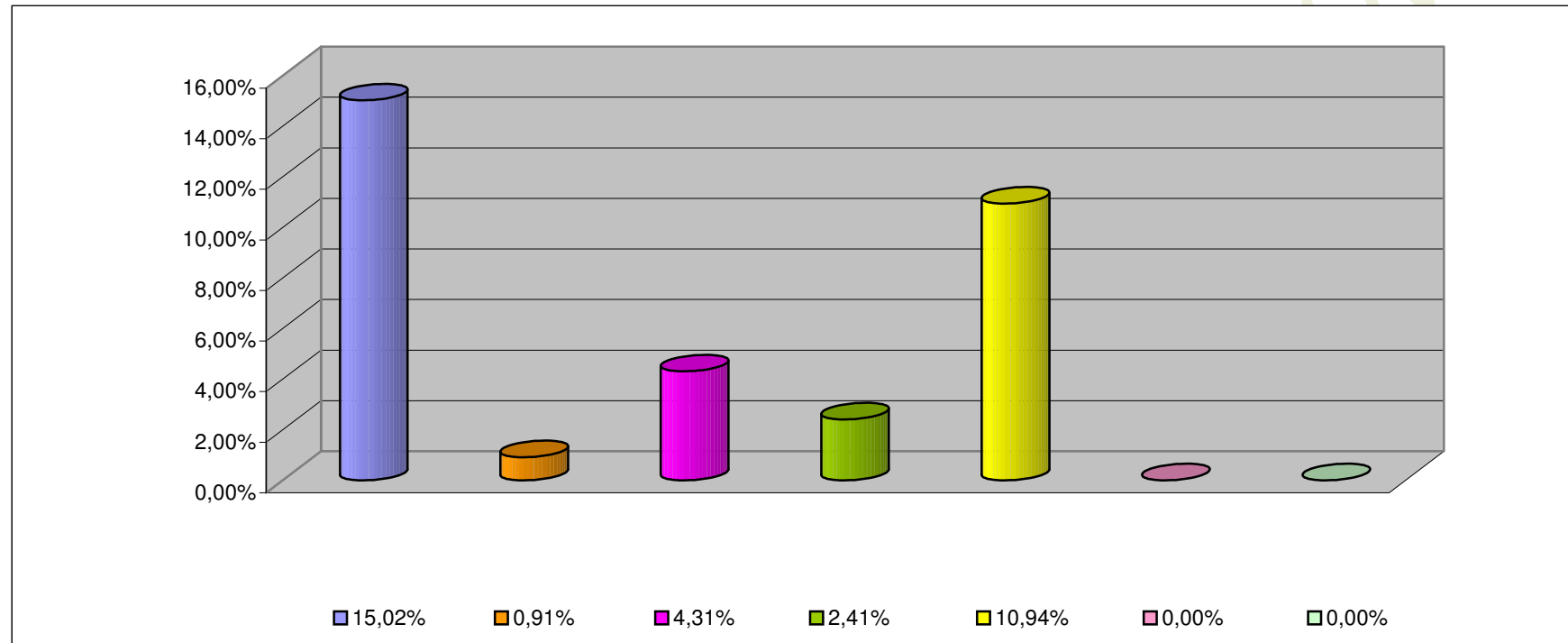

INCISO	PORCENTAJE DE EJECUCION (%)
1 - GASTOS EN PERSONAL	15,02%
2 - BIENES DE CONSUMO	0,91%
3 - SERVICIOS NO PERSONALES	4,31%
4 - BIENES DE USO	2,41%
5 - TRANSFERENCIAS	10,94%
6 - ACTIVOS FINANCIEROS	0,00%
7 - SERV. DE LA DEUDA D.O.P.	0,00%

**INFORMACION SOBRE EL ESTADO DE EJECUCION PRESUPUESTARIA DE GASTOS
- AL 28/02/2015 -**

ORGANISMOS DESCENTRALIZADOS

OBJETO DE GASTO	CREDITO VIGENTE EJERCICIO 2015 (1)	COMPROMETIDO ACTUAL (2)	DEVENGADO ACTUAL (3)	DIFERENCIA CREDITO - DEVENGADO (4=1-3)	PORCENTAJE EN EJECUCION (5=3/1)
1 - GASTOS EN PERSONAL	394.906.573,00	62.161.743,05	62.161.743,05	332.744.829,95	15,74%
2 - BIENES DE CONSUMO	103.955.867,00	877.359,53	745.198,09	103.210.668,91	0,72%
3 - SERVICIOS NO PERSONALES	408.812.419,68	43.469.265,35	42.969.211,49	365.843.208,19	10,51%
4 - BIENES DE USO	570.317.910,00	90.036.672,79	62.430.042,79	507.887.867,21	10,95%
5 - TRANSFERENCIAS	295.745.902,47	35.969.413,07	35.969.413,07	259.776.489,40	12,16%
6 - ACTIVOS FINANCIEROS	163.539.905,00	7.090.150,00	7.090.150,00	156.449.755,00	4,34%
TOTAL	1.937.278.577,15	239.604.603,79	211.365.758,49	1.725.912.818,66	10,91%

ORGANISMOS DESCENTRALIZADOS
ESTADO DE EJECUCION PRESUPUESTARIA DE GASTOS
PORCENTAJE DE EJECUCION DEL GASTO POR INCISO
- AL 28/02/2015 -

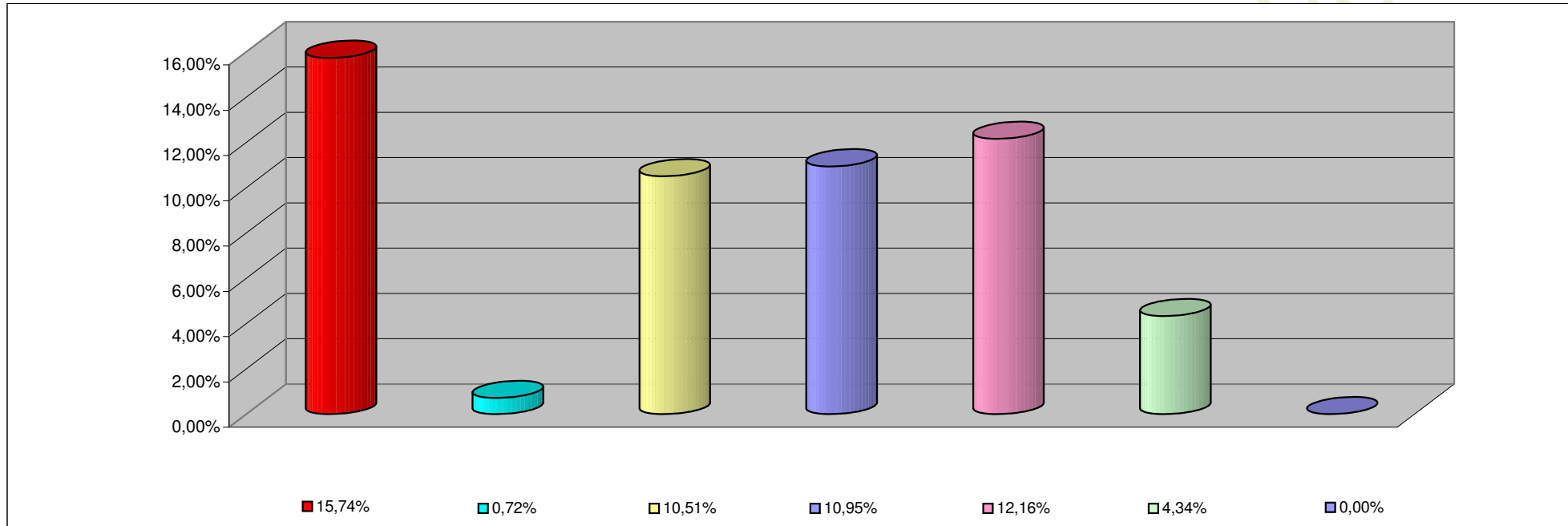

INCISO	PORCENTAJE DE EJECUCION
1 - GASTOS EN PERSONAL	15,74%
2 - BIENES DE CONSUMO	0,72%
3 - SERVICIOS NO PERSONALES	10,51%
4 - BIENES DE USO	10,95%
5 - TRANSFERENCIAS	12,16%
6 - ACTIVOS FINANCIEROS	4,34%
7- SERV. DE LA DEUDA D. O. P.	0,00%

**INFORMACION SOBRE EL ESTADO DE EJECUCION PRESUPUESTARIA DE GASTOS
- AL 28/02/2015 -**

INSTITUCIONES DE LA SEGURIDAD SOCIAL

OBJETO DE GASTO	CREDITO VIGENTE EJERCICIO 2015 (1)	COMPROMETIDO ACTUAL (2)	DEVENGADO ACTUAL (3)	DIFERENCIA CREDITO - DEVENGADO (4=1-3)	PORCENTAJE EN EJECUCION (5=3/1)
1 - GASTOS EN PERSONAL	60.281.143,00	9.462.718,23	9.462.718,23	50.818.424,77	15,70%
2 - BIENES DE CONSUMO	377.194.105,00	23.313.106,71	23.313.106,71	353.880.998,29	6,18%
3 - SERVICIOS NO PERSONALES	725.951.830,00	99.729.288,76	99.725.234,77	626.226.595,23	13,74%
4 - BIENES DE USO	5.005.598,00	128.360,00	128.360,00	4.877.238,00	2,56%
5 - TRANSFERENCIAS	100.000,00	0,00	0,00	100.000,00	0,00%
TOTAL	1.168.532.676,00	132.633.473,70	132.629.419,71	1.035.903.256,29	11,35%

INSTITUCIONES DE LA SEGURIDAD SOCIAL
ESTADO DE EJECUCION PRESUPUESTARIA DE GASTOS
PORCENTAJE DE EJECUCION DEL GASTO POR INCISO
- AL 28/02/2015 -

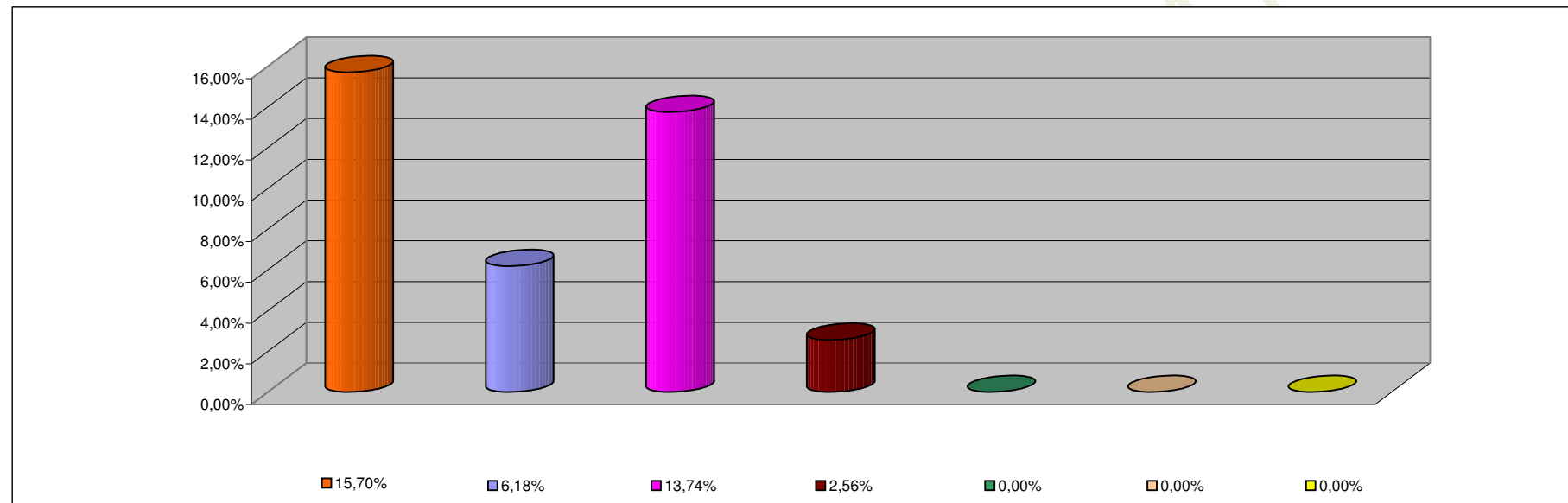

INCISO	PORCENTAJE DE EJECUCION
1 - GASTOS EN PERSONAL	15,70%
2 - BIENES DE CONSUMO	6,18%
3 - SERVICIOS NO PERSONALES	13,74%
4 - BIENES DE USO	2,56%
5 - TRANSFERENCIAS	0,00%
6 - ACTIVOS FINANCIEROS	0,00%
7 - SERV. DE LA DEUDA D.O.P.	0,00%