

**INFORMACION SOBRE EL ESTADO DE EJECUCION PRESUPUESTARIA DE GASTOS  
- AL 28/02/2013 -**

**SECTOR PUBLICO PROVINCIAL NO FINANCIERO**

<b>OBJETO DE GASTO</b>	<b>CREDITO VIGENTE EJERCICIO 2013 (1)</b>	<b>COMPROMETIDO ACTUAL (2)</b>	<b>DEVENGADO ACTUAL (3)</b>	<b>DIFERENCIA CREDITO - DEVENGADO (4=1-3)</b>	<b>PORCENTAJE EN EJECUCION (5=3/1)</b>
1 - GASTOS EN PERSONAL	3.864.205.005,00	594.685.218,50	587.965.971,77	3.276.239.033,23	15,22%
2 - BIENES DE CONSUMO	391.736.787,63	18.987.635,99	17.817.395,07	373.919.392,56	4,55%
3 - SERVICIOS NO PERSONALES	977.991.288,12	110.330.795,60	107.987.608,31	870.003.679,81	11,04%
4 - BIENES DE USO	1.338.111.913,67	37.304.887,09	33.270.505,02	1.304.841.408,65	2,49%
5 - TRANSFERENCIAS	2.929.955.309,19	226.972.856,99	221.695.715,90	2.708.259.593,29	7,57%
6 - ACTIVOS FINANCIEROS	136.945.629,07	2.429.893,23	2.429.893,23	134.515.735,84	1,77%
7 - SERVICIOS DE LA DEUDA Y D.O.P.	4.732.229,00	0,00	0,00	4.732.229,00	0,00%
<b>TOTAL</b>	<b>9.643.678.161,68</b>	<b>990.711.287,40</b>	<b>971.167.089,30</b>	<b>8.672.511.072,38</b>	<b>10,07%</b>

**SECTOR PUBLICO PROVINCIAL NO FINANCIERO  
ESTADO DE EJECUCION PRESUPUESTARIA DE GASTOS  
PORCENTAJE DE EJECUCION DEL GASTO POR INCISO  
- AL 28/02/2013 -**

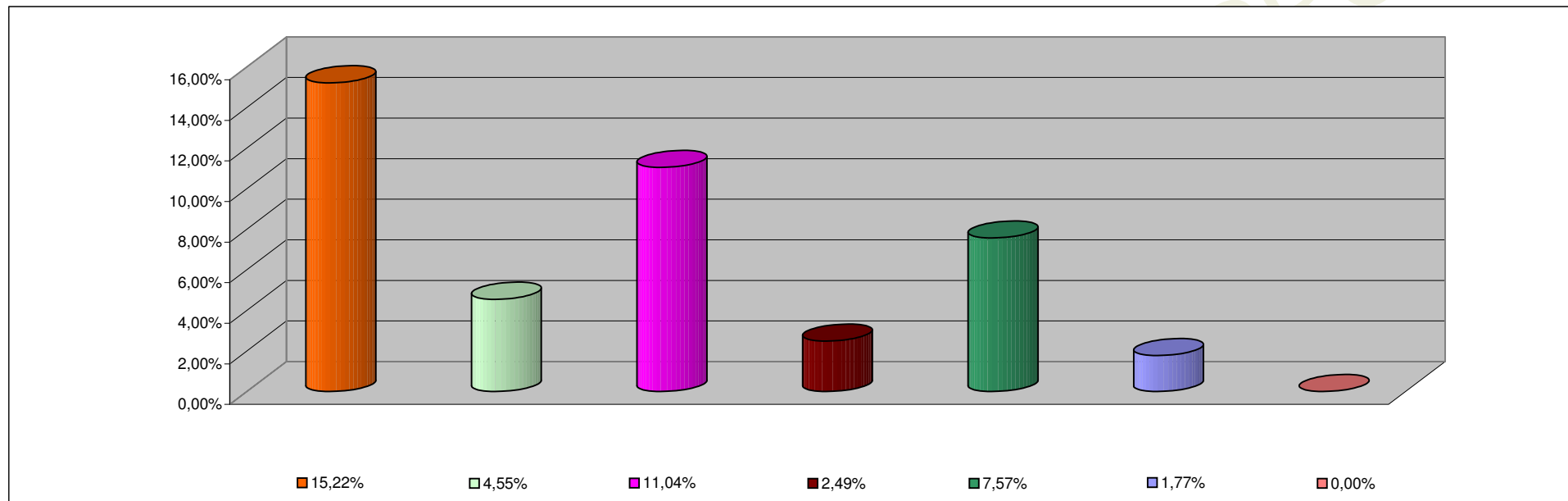

<b>INCISO</b>	<b>PORCENTAJE DE EJECUCION</b>
1 - GASTOS EN PERSONAL	15,22%
2 - BIENES DE CONSUMO	4,55%
3 - SERVICIOS NO PERSONALES	11,04%
4 - BIENES DE USO	2,49%
5 - TRANSFERENCIAS	7,57%
6 - ACTIVOS FINANCIEROS	1,77%
7 - SERV. DE LA DEUDA D.O.P.	0,00%

**INFORMACION SOBRE EL ESTADO DE EJECUCION PRESUPUESTARIA DE GASTOS  
- AL 28/02/2013 -**

**ADMINISTRACION CENTRAL**

<b>OBJETO DE GASTO</b>	<b>CREDITO VIGENTE EJERCICIO 2013 (1)</b>	<b>COMPROMETIDO ACTUAL (2)</b>	<b>DEVENGADO ACTUAL (3)</b>	<b>DIFERENCIA CREDITO - DEVENGADO (4=1-3)</b>	<b>PORCENTAJE EN EJECUCION (5=3/1)</b>
1 - GASTOS EN PERSONAL	3.537.639.406,00	544.630.541,75	537.911.295,02	2.999.728.110,98	15,21%
2 - BIENES DE CONSUMO	232.671.715,15	4.524.215,10	3.389.643,68	229.282.071,47	1,46%
3 - SERVICIOS NO PERSONALES	337.584.117,69	11.790.196,60	9.627.480,51	327.956.637,18	2,85%
4 - BIENES DE USO	1.064.020.578,67	8.245.925,95	4.211.543,88	1.059.809.034,79	0,40%
5 - TRANSFERENCIAS	2.680.250.990,19	213.354.275,06	208.077.133,97	2.472.173.856,22	7,76%
6 - ACTIVOS FINANCIEROS	26.136.970,07	861.693,23	861.693,23	25.275.276,84	3,30%
7 - SERVICIOS DE LA DEUDA Y D.O.P	4.732.229,00	0,00	0,00	4.732.229,00	0,00%
<b>TOTAL</b>	<b>7.883.036.006,77</b>	<b>783.406.847,69</b>	<b>764.078.790,29</b>	<b>7.118.957.216,48</b>	<b>9,69%</b>

**ADMINISTRACION CENTRAL**  
**ESTADO DE EJECUCION PRESUPUESTARIA DE GASTOS**  
**PORCENTAJE DE EJECUCION DEL GASTO POR INCISO**  
**- AL 28/02/2013 -**

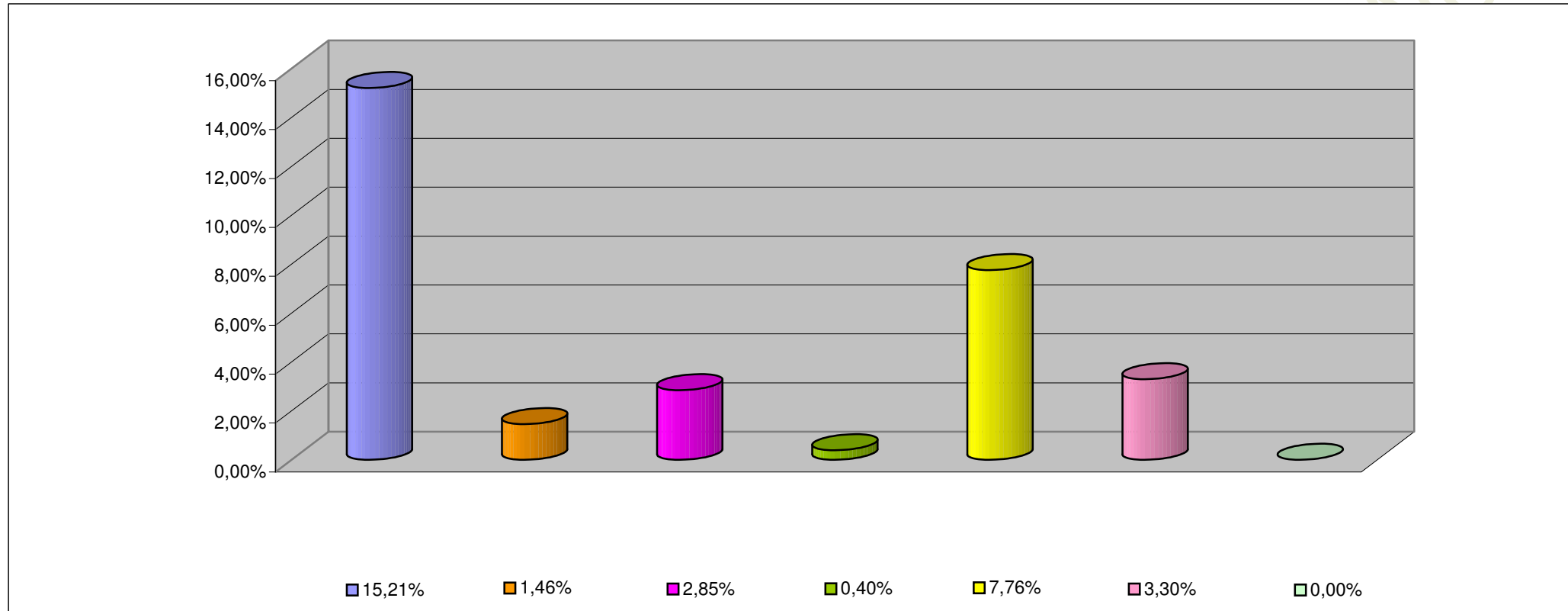

<b>INCISO</b>	<b>PORCENTAJE DE EJECUCION (%)</b>
1 - GASTOS EN PERSONAL	15,21%
2 - BIENES DE CONSUMO	1,46%
3 - SERVICIOS NO PERSONALES	2,85%
4 - BIENES DE USO	0,40%
5 - TRANSFERENCIAS	7,76%
6 - ACTIVOS FINANCIEROS	3,30%
7 - SERV. DE LA DEUDA D.O.P.	0,00%

**INFORMACION SOBRE EL ESTADO DE EJECUCION PRESUPUESTARIA DE GASTOS  
- AL 28/02/2013 -**

**ORGANISMOS DESCENTRALIZADOS**

<b>OBJETO DE GASTO</b>	<b>CREDITO VIGENTE EJERCICIO 2013 (1)</b>	<b>COMPROMETIDO ACTUAL (2)</b>	<b>DEVENGADO ACTUAL (3)</b>	<b>DIFERENCIA CREDITO - DEVENGADO (4=1-3)</b>	<b>PORCENTAJE EN EJECUCION (5=3/1)</b>
1 - GASTOS EN PERSONAL	287.181.902,00	43.506.388,49	43.506.388,49	243.675.513,51	15,15%
2 - BIENES DE CONSUMO	59.191.226,00	407.832,82	372.163,32	58.819.062,68	0,63%
3 - SERVICIOS NO PERSONALES	300.381.715,61	31.114.621,20	30.934.150,00	269.447.565,61	10,30%
4 - BIENES DE USO	262.840.775,00	29.021.715,84	29.021.715,84	233.819.059,16	11,04%
5 - TRANSFERENCIAS	248.995.559,00	13.618.581,93	13.618.581,93	235.376.977,07	5,47%
6 - ACTIVOS FINANCIEROS	110.808.659,00	1.568.200,00	1.568.200,00	109.240.459,00	1,42%
<b>TOTAL</b>	<b>1.269.399.836,61</b>	<b>119.237.340,28</b>	<b>119.021.199,58</b>	<b>1.150.378.637,03</b>	<b>9,38%</b>

**ORGANISMOS DESCENTRALIZADOS**  
**ESTADO DE EJECUCION PRESUPUESTARIA DE GASTOS**  
**PORCENTAJE DE EJECUCION DEL GASTO POR INCISO**  
**- AL 28/02/2013 -**

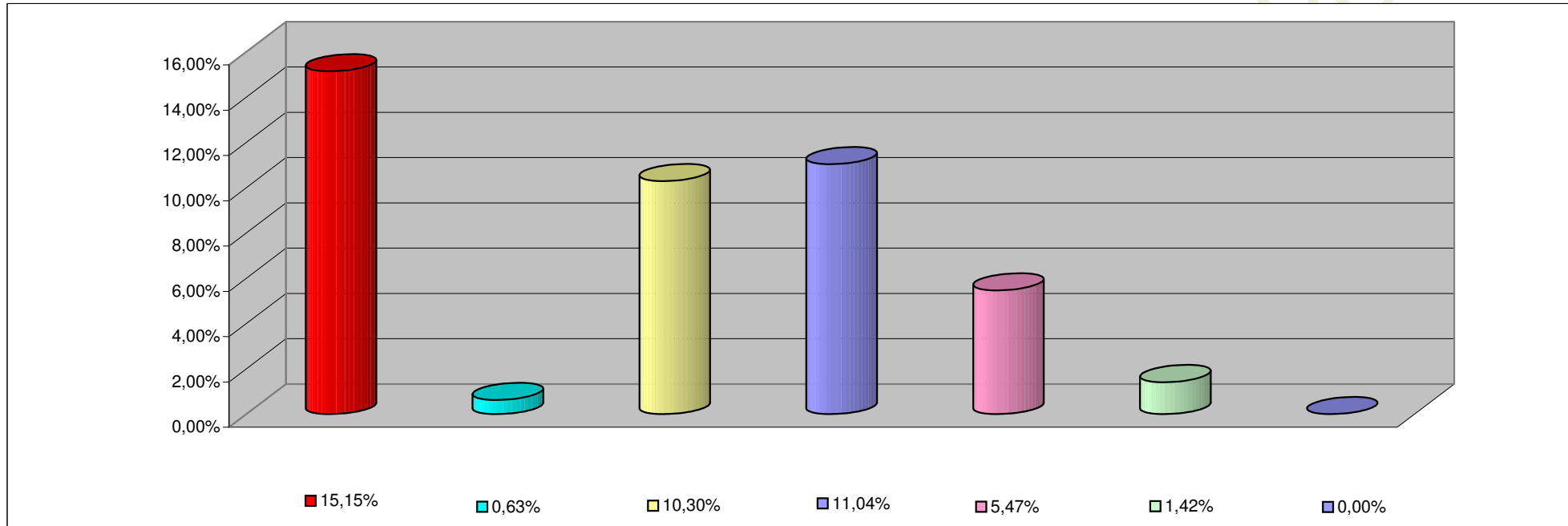

<b>INCISO</b>	<b>PORCENTAJE DE EJECUCION</b>
1 - GASTOS EN PERSONAL	15,15%
2 - BIENES DE CONSUMO	0,63%
3 - SERVICIOS NO PERSONALES	10,30%
4 - BIENES DE USO	11,04%
5 - TRANSFERENCIAS	5,47%
6 - ACTIVOS FINANCIEROS	1,42%
7- SERV. DE LA DEUDA D. O. P.	0,00%

**INFORMACION SOBRE EL ESTADO DE EJECUCION PRESUPUESTARIA DE GASTOS  
- AL 28/02/2013 -**

**INSTITUCIONES DE LA SEGURIDAD SOCIAL**

<b>OBJETO DE GASTO</b>	<b>CREDITO VIGENTE EJERCICIO 2013 (1)</b>	<b>COMPROMETIDO ACTUAL (2)</b>	<b>DEVENGADO ACTUAL (3)</b>	<b>DIFERENCIA CREDITO - DEVENGADO (4=1-3)</b>	<b>PORCENTAJE EN EJECUCION (5=3/1)</b>
1 - GASTOS EN PERSONAL	39.383.697,00	6.548.288,26	6.548.288,26	32.835.408,74	16,63%
2 - BIENES DE CONSUMO	99.873.846,48	14.055.588,07	14.055.588,07	85.818.258,41	14,07%
3 - SERVICIOS NO PERSONALES	340.025.454,82	67.425.977,80	67.425.977,80	272.599.477,02	19,83%
4 - BIENES DE USO	11.250.560,00	37.245,30	37.245,30	11.213.314,70	0,33%
5 - TRANSFERENCIAS	708.760,00	0,00	0,00	708.760,00	0,00%
<b>TOTAL</b>	<b>491.242.318,30</b>	<b>88.067.099,43</b>	<b>88.067.099,43</b>	<b>403.175.218,87</b>	<b>17,93%</b>

**INSTITUCIONES DE LA SEGURIDAD SOCIAL  
ESTADO DE EJECUCION PRESUPUESTARIA DE GASTOS  
PORCENTAJE DE EJECUCION DEL GASTO POR INCISO  
- AL 28/02/2013 -**

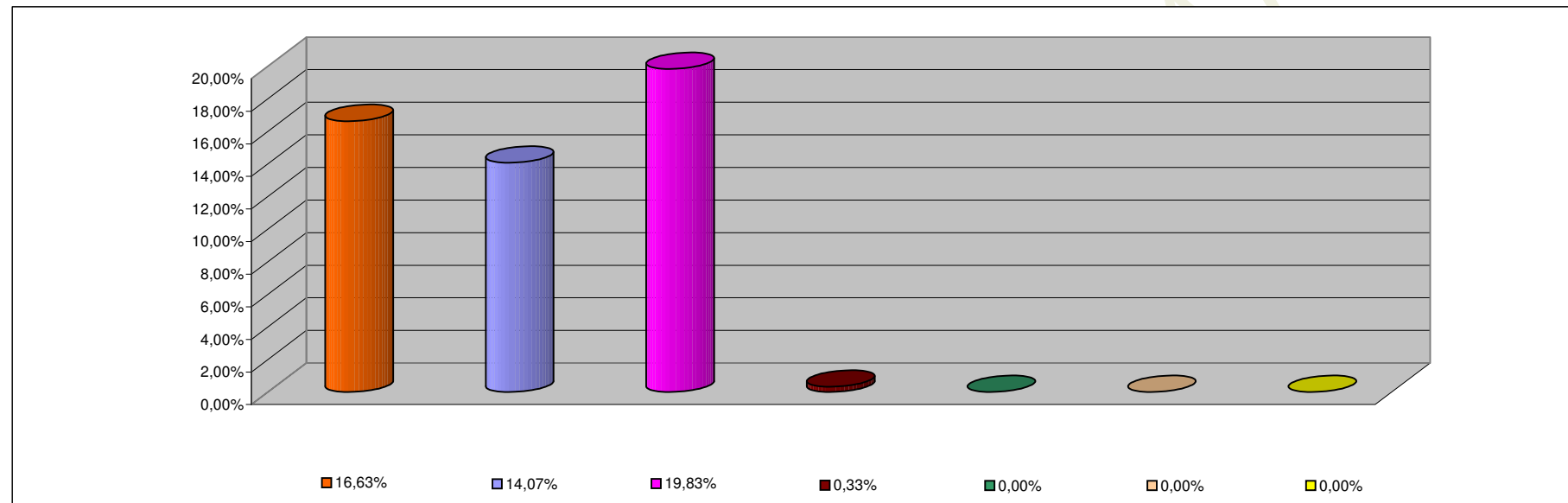

<b>INCISO</b>	<b>PORCENTAJE DE EJECUCION</b>
1 - GASTOS EN PERSONAL	16,63%
2 - BIENES DE CONSUMO	14,07%
3 - SERVICIOS NO PERSONALES	19,83%
4 - BIENES DE USO	0,33%
5 - TRANSFERENCIAS	0,00%
6 - ACTIVOS FINANCIEROS	0,00%
7 - SERV. DE LA DEUDA D.O.P.	0,00%