

**INFORMACION SOBRE EL ESTADO DE EJECUCION PRESUPUESTARIA DE GASTOS
- AL 28/02/2007 -**

SECTOR PUBLICO PROVINCIAL NO FINANCIERO

OBJETO DE GASTO	CREDITO VIGENTE EJERCICIO 2007 (1)	COMPROMETIDO ACTUAL (2)	DEVENGADO ACTUAL (3)	DIFERENCIA CREDITO - DEVENGADO (4=1-3)	PORCENTAJE EN EJECUCION (5=3/1)
1 - GASTOS EN PERSONAL	768,974,930.20	127,548,753.70	127,523,135.19	641,451,795.01	16.58%
2 - BIENES DE CONSUMO	114,825,265.56	9,420,195.35	8,571,490.36	106,253,775.20	7.46%
3 - SERVICIOS NO PERSONALES	225,984,309.20	25,485,055.06	24,132,084.03	201,852,225.17	10.68%
4 - BIENES DE USO	420,267,009.07	18,785,802.26	15,222,635.95	405,044,373.12	3.62%
5 - TRANSFERENCIAS	587,478,021.51	83,450,827.26	82,842,469.19	504,635,552.32	14.10%
6 - ACTIVOS FINANCIEROS	59,144,418.54	1,902,779.51	1,902,779.51	57,241,639.03	3.22%
7 - SERVICIOS DE LA DEUDA Y D.O.P.	28,814,659.00	0.00	0.00	28,814,659.00	0.00%
TOTAL	2,205,488,613.08	266,593,413.14	260,194,594.23	1,945,294,018.85	11.80%

**SECTOR PUBLICO PROVINCIAL NO FINANCIERO
ESTADO DE EJECUCION PRESUPUESTARIA DE GASTOS
PORCENTAJE DE EJECUCION DEL GASTO POR INCISO
- AL 28/02/2007 -**

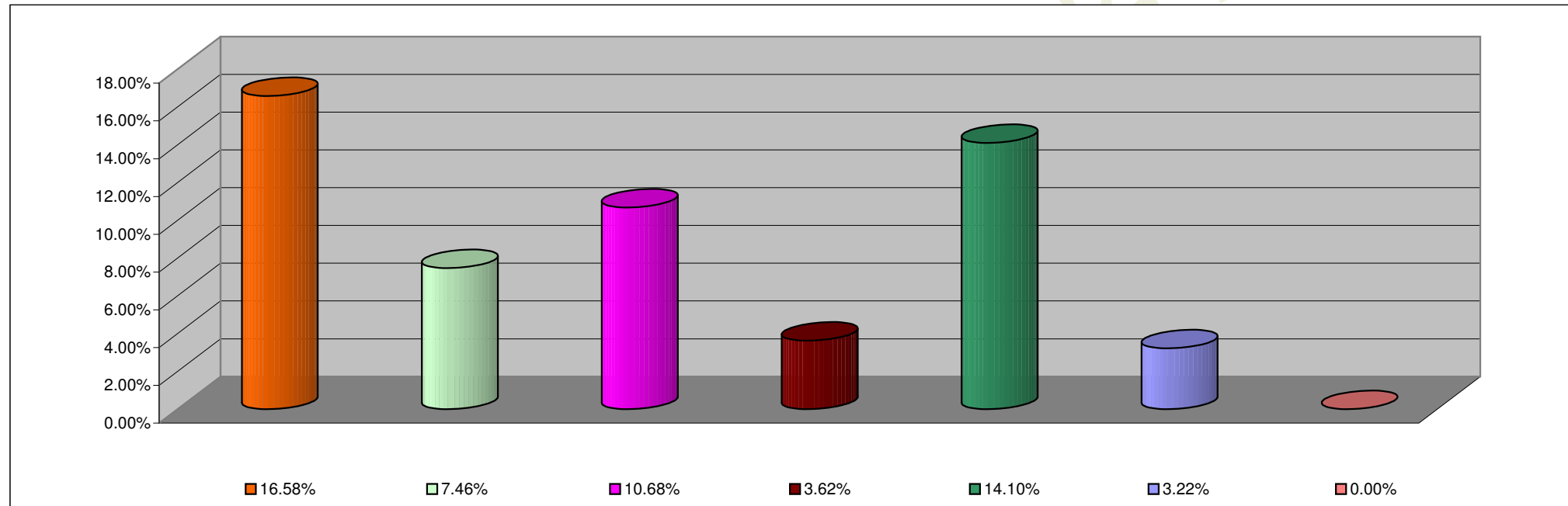

INCISO	PORCENTAJE DE EJECUCION
1 - GASTOS EN PERSONAL	16.58%
2 - BIENES DE CONSUMO	7.46%
3 - SERVICIOS NO PERSONALES	10.68%
4 - BIENES DE USO	3.62%
5 - TRANSFERENCIAS	14.10%
6 - ACTIVOS FINANCIEROS	3.22%
7 - SERV. DE LA DEUDA D.O.P.	0.00%

**INFORMACION SOBRE EL ESTADO DE EJECUCION PRESUPUESTARIA DE GASTOS
- AL 28/02/2007 -**

ADMINISTRACION CENTRAL

OBJETO DE GASTO	CREDITO VIGENTE EJERCICIO 2007 (1)	COMPROMETIDO ACTUAL (2)	DEVENGADO ACTUAL (3)	DIFERENCIA CREDITO - DEVENGADO (4=1-3)	PORCENTAJE EN EJECUCION (5=3/1)
1 - GASTOS EN PERSONAL	706,916,900.20	116,819,955.49	116,794,336.98	590,122,563.22	16.52%
2 - BIENES DE CONSUMO	60,828,338.98	2,818,695.04	2,158,711.95	58,669,627.03	3.55%
3 - SERVICIOS NO PERSONALES	75,265,632.22	5,450,556.26	4,263,850.78	71,001,781.44	5.67%
4 - BIENES DE USO	229,627,233.71	9,955,969.98	6,394,843.45	223,232,390.26	2.78%
5 - TRANSFERENCIAS	585,936,845.00	83,320,010.37	82,711,652.30	503,225,192.70	14.12%
6 - ACTIVOS FINANCIEROS	24,216,446.54	145,505.72	145,505.72	24,070,940.82	0.60%
7 - SERVICIOS DE LA DEUDA Y D.O.P	28,814,659.00	0.00	0.00	28,814,659.00	0.00%
TOTAL	1,711,606,055.65	218,510,692.86	212,468,901.18	1,499,137,154.47	12.41%

ADMINISTRACION CENTRAL
ESTADO DE EJECUCION PRESUPUESTARIA DE GASTOS
PORCENTAJE DE EJECUCION DEL GASTO POR INCISO
- AL 28/02/2007 -

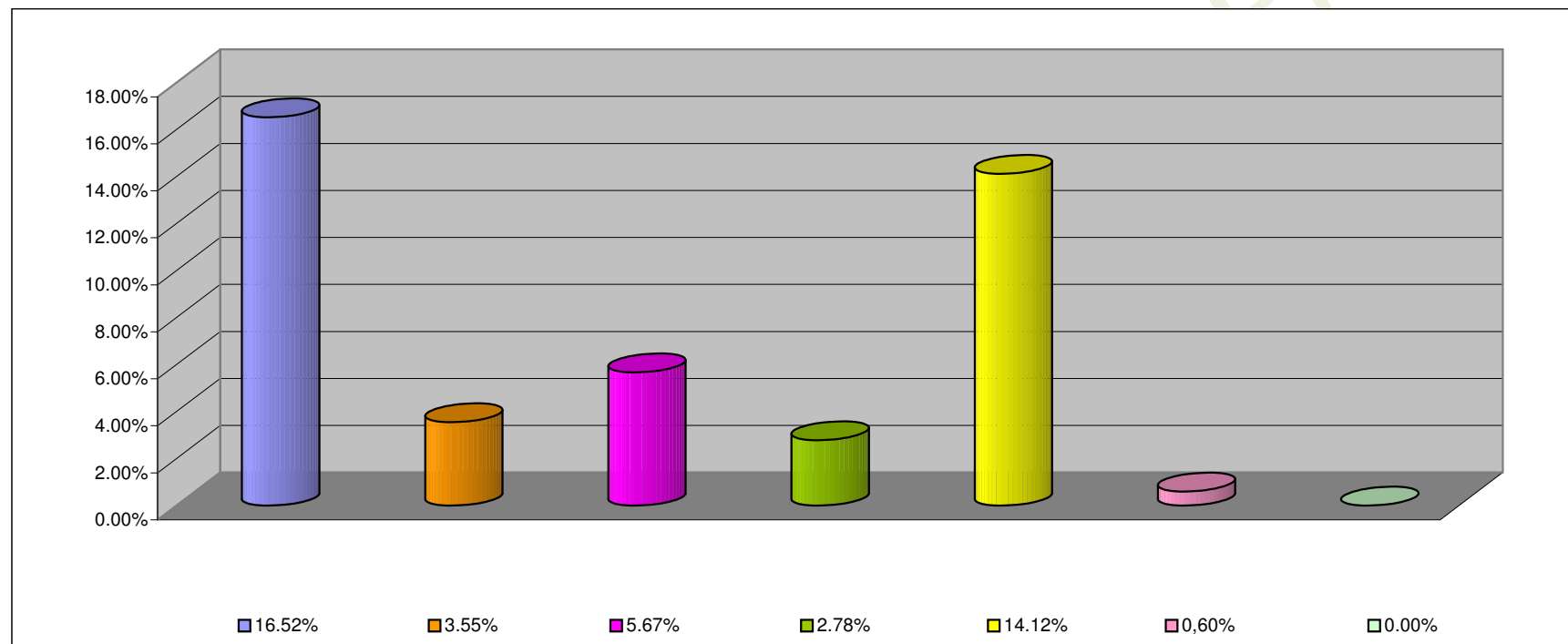

INCISO	PORCENTAJE DE EJECUCION (%)
1 - GASTOS EN PERSONAL	16.52%
2 - BIENES DE CONSUMO	3.55%
3 - SERVICIOS NO PERSONALES	5.67%
4 - BIENES DE USO	2.78%
5 - TRANSFERENCIAS	14.12%
6 - ACTIVOS FINANCIEROS	0.60%
7 - SERV. DE LA DEUDA D.O.P.	0.00%

**INFORMACION SOBRE EL ESTADO DE EJECUCION PRESUPUESTARIA DE GASTOS
- AL 28/02/2007 -**

ORGANISMOS DESCENTRALIZADOS

OBJETO DE GASTO	CREDITO VIGENTE EJERCICIO 2007 (1)	COMPROMETIDO ACTUAL (2)	DEVENGADO ACTUAL (3)	DIFERENCIA CREDITO - DEVENGADO (4=1-3)	PORCENTAJE EN EJECUCION (5=3/1)
1 - GASTOS EN PERSONAL	53,520,954.00	9,399,051.45	9,399,051.45	44,121,902.55	17.56%
2 - BIENES DE CONSUMO	30,298,007.58	2,909,666.42	2,720,944.52	27,577,063.06	8.98%
3 - SERVICIOS NO PERSONALES	86,764,883.17	9,091,385.34	8,954,174.84	77,810,708.33	10.32%
4 - BIENES DE USO	189,824,775.36	8,829,832.28	8,827,792.50	180,996,982.86	4.65%
5 - TRANSFERENCIAS	1,428,176.51	105,176.89	105,176.89	1,322,999.62	7.36%
6 - ACTIVOS FINANCIEROS	34,927,972.00	1,757,273.79	1,757,273.79	33,170,698.21	5.03%
TOTAL	396,764,768.62	32,092,386.17	31,764,413.99	365,000,354.63	8.01%

**ORGANISMOS DESCENTRALIZADOS
ESTADO DE EJECUCION PRESUPUESTARIA DE GASTOS
PORCENTAJE DE EJECUCION DEL GASTO POR INCISO
- AL 28/02/2007 -**

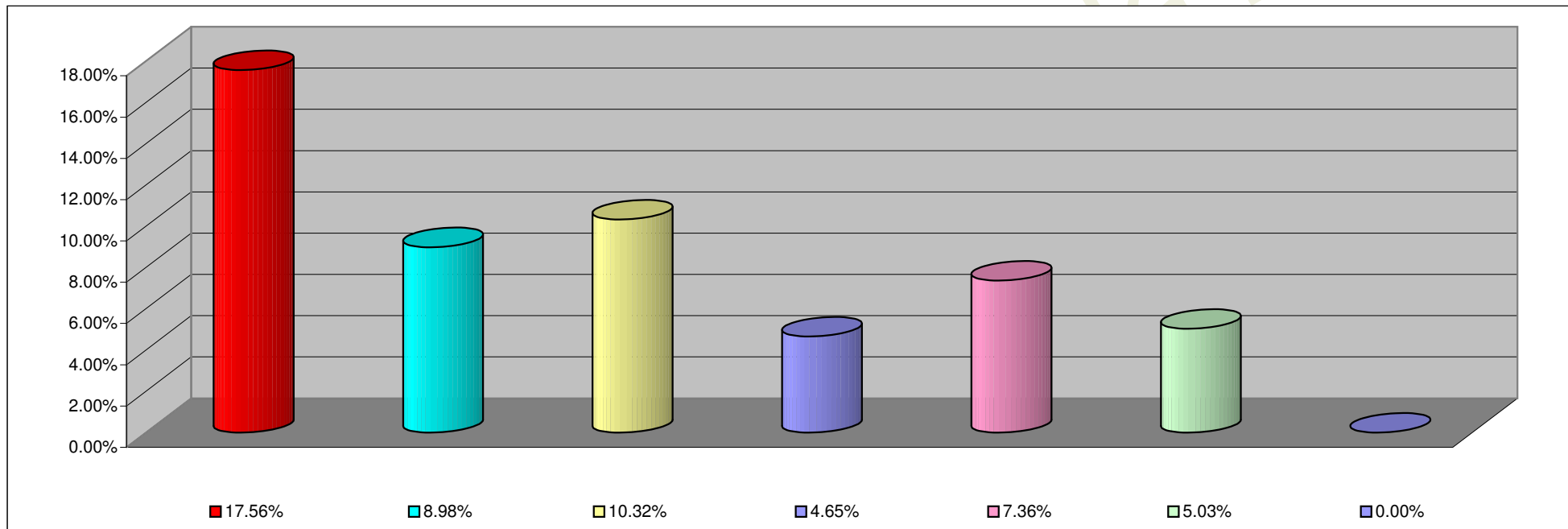

INCISO	PORCENTAJE DE EJECUCION
1 - GASTOS EN PERSONAL	17.56%
2 - BIENES DE CONSUMO	8.98%
3 - SERVICIOS NO PERSONALES	10.32%
4 - BIENES DE USO	4.65%
5 - TRANSFERENCIAS	7.36%
6 - ACTIVOS FINANCIEROS	5.03%
7- SERV. DE LA DEUDA D. O. P.	0.00%

INFORMACION SOBRE EL ESTADO DE EJECUCION PRESUPUESTARIA DE GASTOS
- AL 28/02/2007 -

EMPRESAS DEL ESTADO

OBJETO DE GASTO	CREDITO VIGENTE EJERCICIO 2002 (1)	COMPROMETIDO ACTUAL (2)	DEVENGADO ACTUAL (3)	DIFERENCIA CREDITO - DEVENGADO (4=1-3)	PORCENTAJE EN EJECUCION (5=3/1)
TOTAL	0.00	0.00	0.00	0.00	0.00%

EMPRESAS DEL ESTADO
ESTADO DE EJECUCION PRESUPUESTARIA DE GASTOS
PORCENTAJE DE EJECUCION DEL GASTO POR INCISO
- AL 28/02/2007 -

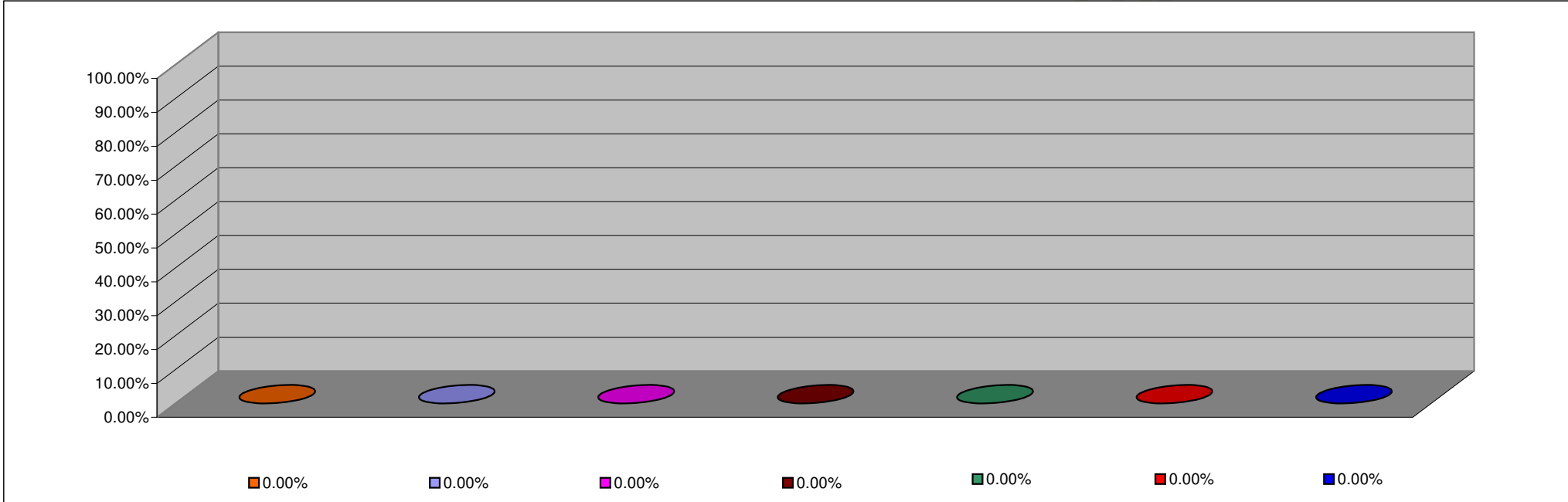

INCISO	PORCENTAJE DE EJECUCION
1 - GASTOS EN PERSONAL	0.00%
2 - BIENES DE CONSUMO	0.00%
3 - SERVICIOS NO PERSONALES	0.00%
4 - BIENES DE USO	0.00%
5 - TRANSFERENCIAS	0.00%
6 - ACTIVOS FINANCIEROS	0.00%
7 - SERV. DE LA DEUDA D.O.P.	0.00%

**INFORMACION SOBRE EL ESTADO DE EJECUCION PRESUPUESTARIA DE GASTOS
- AL 28/02/2007 -**

INSTITUCIONES DE LA SEGURIDAD SOCIAL

OBJETO DE GASTO	CREDITO VIGENTE EJERCICIO 2007 (1)	COMPROMETIDO ACTUAL (2)	DEVENGADO ACTUAL (3)	DIFERENCIA CREDITO - DEVENGADO (4=1-3)	PORCENTAJE EN EJECUCION (5=3/1)
1 - GASTOS EN PERSONAL	8,537,076.00	1,329,746.76	1,329,746.76	7,207,329.24	15.58%
2 - BIENES DE CONSUMO	23,698,919.00	3,691,833.89	3,691,833.89	20,007,085.11	15.58%
3 - SERVICIOS NO PERSONALES	63,953,793.81	10,943,113.46	10,914,058.41	53,039,735.40	17.07%
4 - BIENES DE USO	815,000.00	0.00	0.00	815,000.00	0.00%
5 - TRANSFERENCIAS	113,000.00	25,640.00	25,640.00	87,360.00	22.69%
TOTAL	97,117,788.81	15,990,334.11	15,961,279.06	81,156,509.75	16.43%

INSTITUCIONES DE LA SEGURIDAD SOCIAL
ESTADO DE EJECUCION PRESUPUESTARIA DE GASTOS
PORCENTAJE DE EJECUCION DEL GASTO POR INCISO
- AL 28/02/2007 -

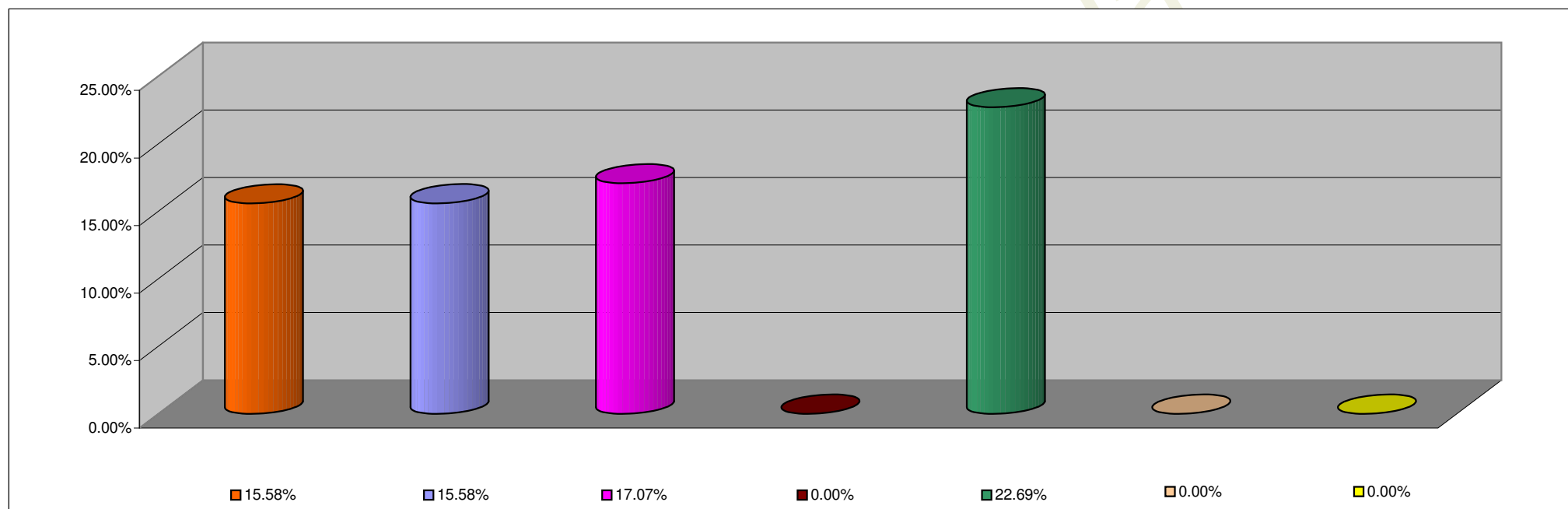

INCISO	PORCENTAJE DE EJECUCION
1 - GASTOS EN PERSONAL	15.58%
2 - BIENES DE CONSUMO	15.58%
3 - SERVICIOS NO PERSONALES	17.07%
4 - BIENES DE USO	0.00%
5 - TRANSFERENCIAS	22.69%
6 - ACTIVOS FINANCIEROS	0.00%
7 - SERV. DE LA DEUDA D.O.P.	0.00%