

**INFORMACION SOBRE EL ESTADO DE EJECUCION PRESUPUESTARIA DE GASTOS  
- AL 28/02/2006 -**

**SECTOR PUBLICO PROVINCIAL NO FINANCIERO**

OBJETO DE GASTO	CREDITO VIGENTE EJERCICIO 2006 (1)	COMPROMETIDO ACTUAL (2)	DEVENGADO ACTUAL (3)	DIFERENCIA CREDITO - DEVENGADO (4=1-3)	PORCENTAJE EN EJECUCION (5=3/1)
1 - GASTOS EN PERSONAL	624.099.301,00	93.678.164,95	93.677.343,03	530.421.957,97	15,01%
2 - BIENES DE CONSUMO	88.918.350,58	3.732.779,49	3.388.097,21	85.530.253,37	3,81%
3 - SERVICIOS NO PERSONALES	150.332.751,38	18.782.506,06	18.091.106,39	132.241.644,99	12,03%
4 - BIENES DE USO	291.627.585,61	18.792.667,52	18.008.486,75	273.619.098,86	6,18%
5 - TRANSFERENCIAS	368.034.676,14	23.849.398,73	23.845.313,73	344.189.362,41	6,48%
6 - ACTIVOS FINANCIEROS	23.517.802,05	3.335.153,19	3.271.153,19	20.246.648,86	13,91%
7 - SERVICIOS DE LA DEUDA Y D.O.P.	34.739.707,00	0,00	0,00	34.739.707,00	0,00%
<b>TOTAL</b>	<b>1.581.270.173,76</b>	<b>162.170.669,94</b>	<b>160.281.500,30</b>	<b>1.420.988.673,46</b>	<b>10,14%</b>

**SECTOR PUBLICO PROVINCIAL NO FINANCIERO  
ESTADO DE EJECUCION PRESUPUESTARIA DE GASTOS  
PORCENTAJE DE EJECUCION DEL GASTO POR INCISO  
- AL 28/02/2006 -**

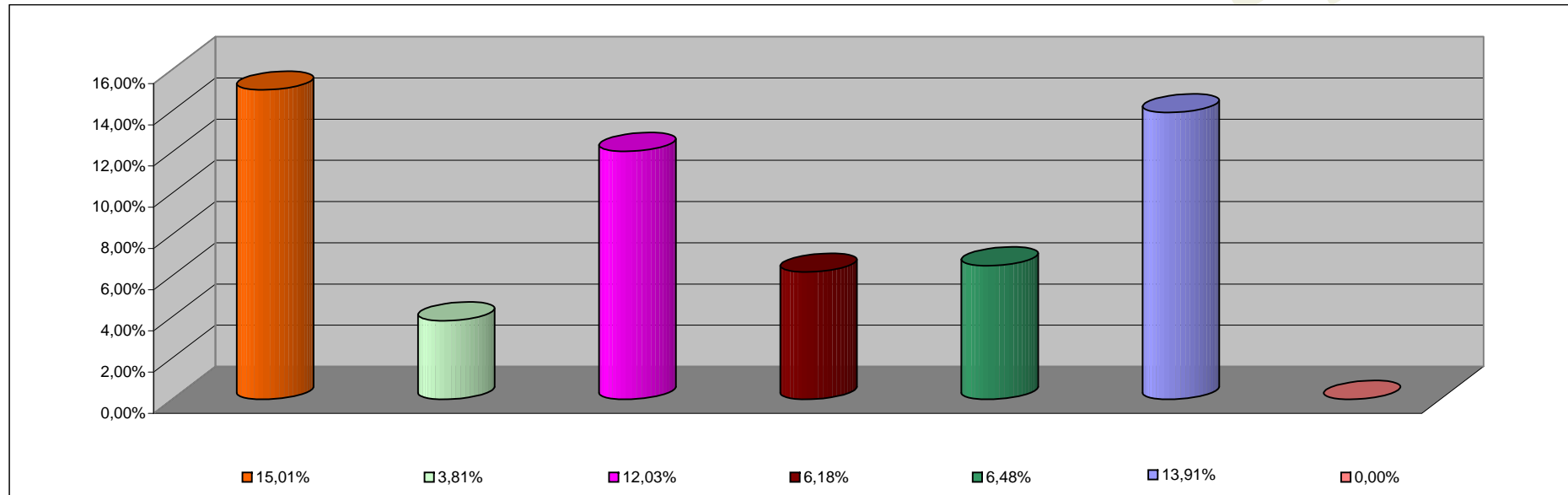

<b>INCISO</b>	<b>PORCENTAJE DE EJECUCION</b>
1 - GASTOS EN PERSONAL	15,01%
2 - BIENES DE CONSUMO	3,81%
3 - SERVICIOS NO PERSONALES	12,03%
4 - BIENES DE USO	6,18%
5 - TRANSFERENCIAS	6,48%
6 - ACTIVOS FINANCIEROS	13,91%
7 - SERV. DE LA DEUDA D.O.P.	0,00%

**INFORMACION SOBRE EL ESTADO DE EJECUCION PRESUPUESTARIA DE GASTOS**  
**- AL 28/02/2006 -**

**ADMINISTRACION CENTRAL**

<b>OBJETO DE GASTO</b>	<b>CREDITO VIGENTE EJERCICIO 2006 (1)</b>	<b>COMPROMETIDO ACTUAL (2)</b>	<b>DEVENGADO ACTUAL (3)</b>	<b>DIFERENCIA CREDITO - DEVENGADO (4=1-3)</b>	<b>PORCENTAJE EN EJECUCION (5=3/1)</b>
1 - GASTOS EN PERSONAL	579.839.238,00	86.044.633,62	86.044.633,62	493.794.604,38	14,84%
2 - BIENES DE CONSUMO	50.319.924,58	1.555.548,98	1.215.184,40	49.104.740,18	2,41%
3 - SERVICIOS NO PERSONALES	50.949.638,80	3.719.640,80	3.045.971,35	47.903.667,45	5,98%
4 - BIENES DE USO	129.641.749,34	4.209.676,21	3.802.717,94	125.839.031,40	2,93%
5 - TRANSFERENCIAS	367.145.876,14	23.827.329,09	23.823.244,09	343.322.632,05	6,49%
6 - ACTIVOS FINANCIEROS	10.070.325,19	0,00	0,00	10.070.325,19	0,00%
7 - SERVICIOS DE LA DEUDA Y D.O.P	34.739.707,00	0,00	0,00	34.739.707,00	0,00%
<b>TOTAL</b>	<b>1.222.706.459,05</b>	<b>119.356.828,70</b>	<b>117.931.751,40</b>	<b>1.104.774.707,65</b>	<b>9,65%</b>

**ADMINISTRACION CENTRAL**  
**ESTADO DE EJECUCION PRESUPUESTARIA DE GASTOS**  
**PORCENTAJE DE EJECUCION DEL GASTO POR INCISO**  
**- AL 28/02/2006 -**

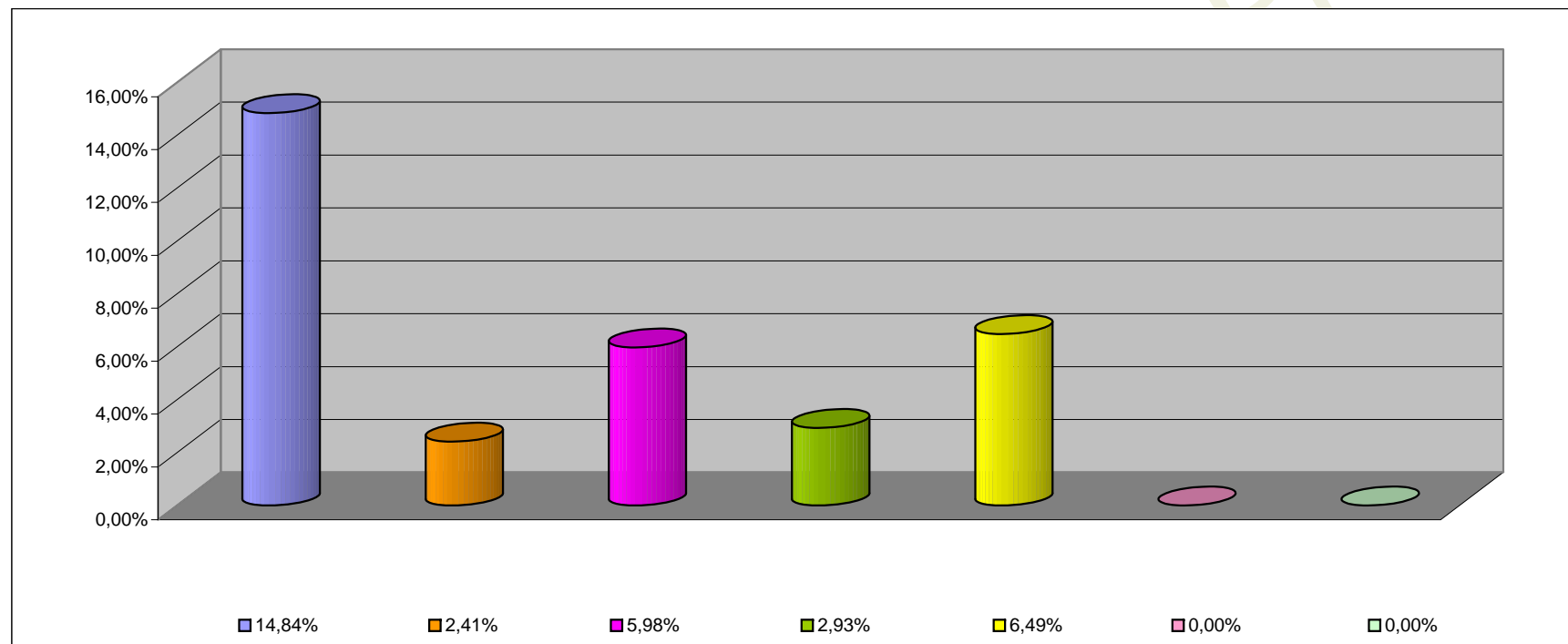

<b>INCISO</b>	<b>PORCENTAJE DE EJECUCION (%)</b>
1 - GASTOS EN PERSONAL	14,84%
2 - BIENES DE CONSUMO	2,41%
3 - SERVICIOS NO PERSONALES	5,98%
4 - BIENES DE USO	2,93%
5 - TRANSFERENCIAS	6,49%
6 - ACTIVOS FINANCIEROS	0,00%
7 - SERV. DE LA DEUDA D.O.P.	0,00%

**INFORMACION SOBRE EL ESTADO DE EJECUCION PRESUPUESTARIA DE GASTOS  
- AL 28/02/2006 -**

**ORGANISMOS DESCENTRALIZADOS**

<b>OBJETO DE GASTO</b>	<b>CREDITO VIGENTE EJERCICIO 2006 (1)</b>	<b>COMPROMETIDO ACTUAL (2)</b>	<b>DEVENGADO ACTUAL (3)</b>	<b>DIFERENCIA CREDITO - DEVENGADO (4=1-3)</b>	<b>PORCENTAJE EN EJECUCION (5=3/1)</b>
1 - GASTOS EN PERSONAL	40.222.185,00	6.765.241,64	6.764.419,72	33.457.765,28	16,82%
2 - BIENES DE CONSUMO	24.348.715,00	52.181,81	47.864,11	24.300.850,89	0,20%
3 - SERVICIOS NO PERSONALES	54.602.573,58	6.423.335,84	6.405.605,62	48.196.967,96	11,73%
4 - BIENES DE USO	161.482.836,27	14.559.267,31	14.182.044,81	147.300.791,46	8,78%
5 - TRANSFERENCIAS	746.800,00	5.963,20	5.963,20	740.836,80	0,80%
6 - ACTIVOS FINANCIEROS	13.447.476,86	3.335.153,19	3.271.153,19	10.176.323,67	24,33%
<b>TOTAL</b>	<b>294.850.586,71</b>	<b>31.141.142,99</b>	<b>30.677.050,65</b>	<b>264.173.536,06</b>	<b>10,40%</b>

**ORGANISMOS DESCENTRALIZADOS**  
**ESTADO DE EJECUCION PRESUPUESTARIA DE GASTOS**  
**PORCENTAJE DE EJECUCION DEL GASTO POR INCISO**  
**- AL 28/02/2006 -**

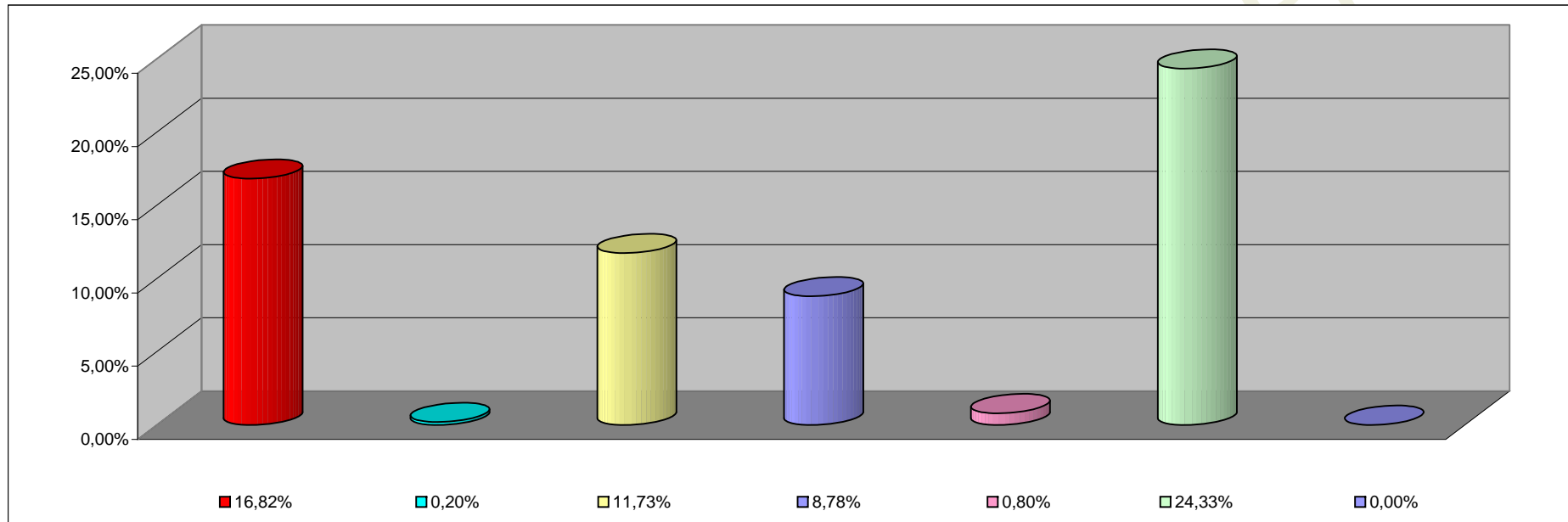

<b>INCISO</b>	<b>PORCENTAJE DE EJECUCION</b>
1 - GASTOS EN PERSONAL	16,82%
2 - BIENES DE CONSUMO	0,20%
3 - SERVICIOS NO PERSONALES	11,73%
4 - BIENES DE USO	8,78%
5 - TRANSFERENCIAS	0,80%
6 - ACTIVOS FINANCIEROS	24,33%
7- SERV. DE LA DEUDA D. O. P.	0,00%

**INFORMACION SOBRE EL ESTADO DE EJECUCION PRESUPUESTARIA DE GASTOS**  
**- AL 28/02/2006 -**

**EMPRESAS DEL ESTADO**

<b>OBJETO DE GASTO</b>	<b>CREDITO VIGENTE EJERCICIO 2002 (1)</b>	<b>COMPROMETIDO ACTUAL (2)</b>	<b>DEVENGADO ACTUAL (3)</b>	<b>DIFERENCIA CREDITO - DEVENGADO (4=1-3)</b>	<b>PORCENTAJE EN EJECUCION (5=3/1)</b>
<b>TOTAL</b>	<b>0,00</b>	<b>0,00</b>	<b>0,00</b>	<b>0,00</b>	<b>0,00%</b>

**EMPRESAS DEL ESTADO**  
**ESTADO DE EJECUCION PRESUPUESTARIA DE GASTOS**  
**PORCENTAJE DE EJECUCION DEL GASTO POR INCISO**  
**- AL 28/02/2006 -**

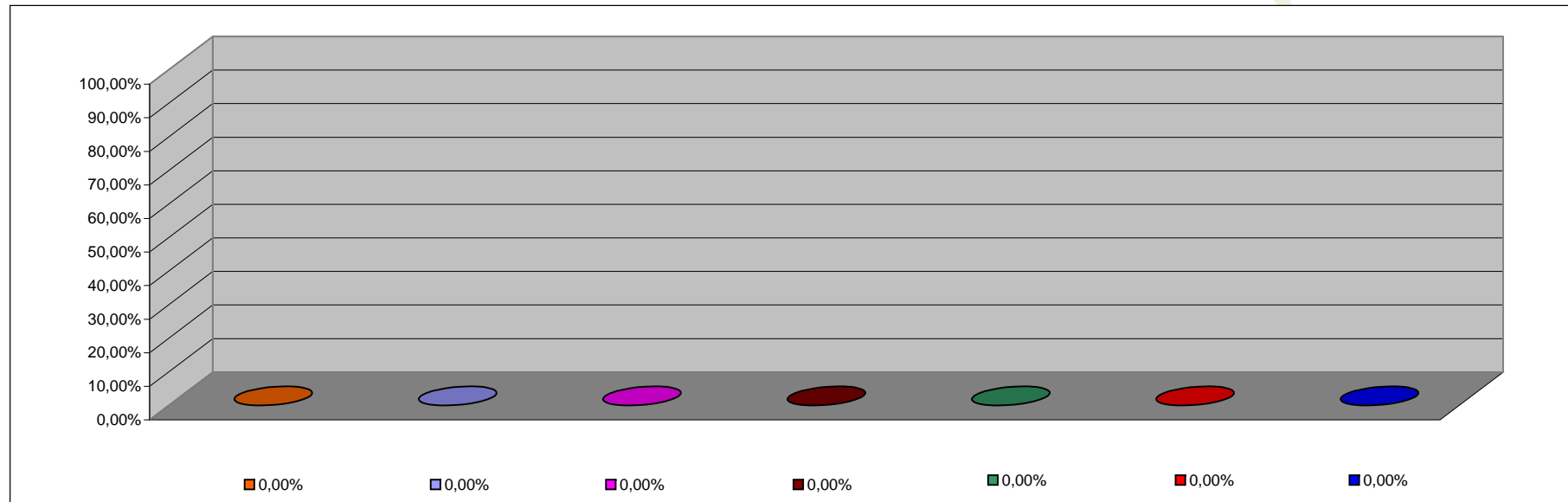

<b>INCISO</b>	<b>PORCENTAJE DE EJECUCION</b>
1 - GASTOS EN PERSONAL	0,00%
2 - BIENES DE CONSUMO	0,00%
3 - SERVICIOS NO PERSONALES	0,00%
4 - BIENES DE USO	0,00%
5 - TRANSFERENCIAS	0,00%
6 - ACTIVOS FINANCIEROS	0,00%
7 - SERV. DE LA DEUDA D.O.P.	0,00%



**INFORMACION SOBRE EL ESTADO DE EJECUCION PRESUPUESTARIA DE GASTOS  
- AL 28/02/2006 -**

**INSTITUCIONES DE LA SEGURIDAD SOCIAL**

<b>OBJETO DE GASTO</b>	<b>CREDITO VIGENTE EJERCICIO 2006 (1)</b>	<b>COMPROMETIDO ACTUAL (2)</b>	<b>DEVENGADO ACTUAL (3)</b>	<b>DIFERENCIA CREDITO - DEVENGADO (4=1-3)</b>	<b>PORCENTAJE EN EJECUCION (5=3/1)</b>
1 - GASTOS EN PERSONAL	4.037.878,00	868.289,69	868.289,69	3.169.588,31	21,50%
2 - BIENES DE CONSUMO	14.249.711,00	2.125.048,70	2.125.048,70	12.124.662,30	14,91%
3 - SERVICIOS NO PERSONALES	44.780.539,00	8.639.529,42	8.639.529,42	36.141.009,58	19,29%
4 - BIENES DE USO	503.000,00	23.724,00	23.724,00	479.276,00	4,72%
5 - TRANSFERENCIAS	142.000,00	16.106,44	16.106,44	125.893,56	11,34%
<b>TOTAL</b>	<b>63.713.128,00</b>	<b>11.672.698,25</b>	<b>11.672.698,25</b>	<b>52.040.429,75</b>	<b>18,32%</b>

**INSTITUCIONES DE LA SEGURIDAD SOCIAL  
ESTADO DE EJECUCION PRESUPUESTARIA DE GASTOS  
PORCENTAJE DE EJECUCION DEL GASTO POR INCISO  
- AL 28/02/2006 -**

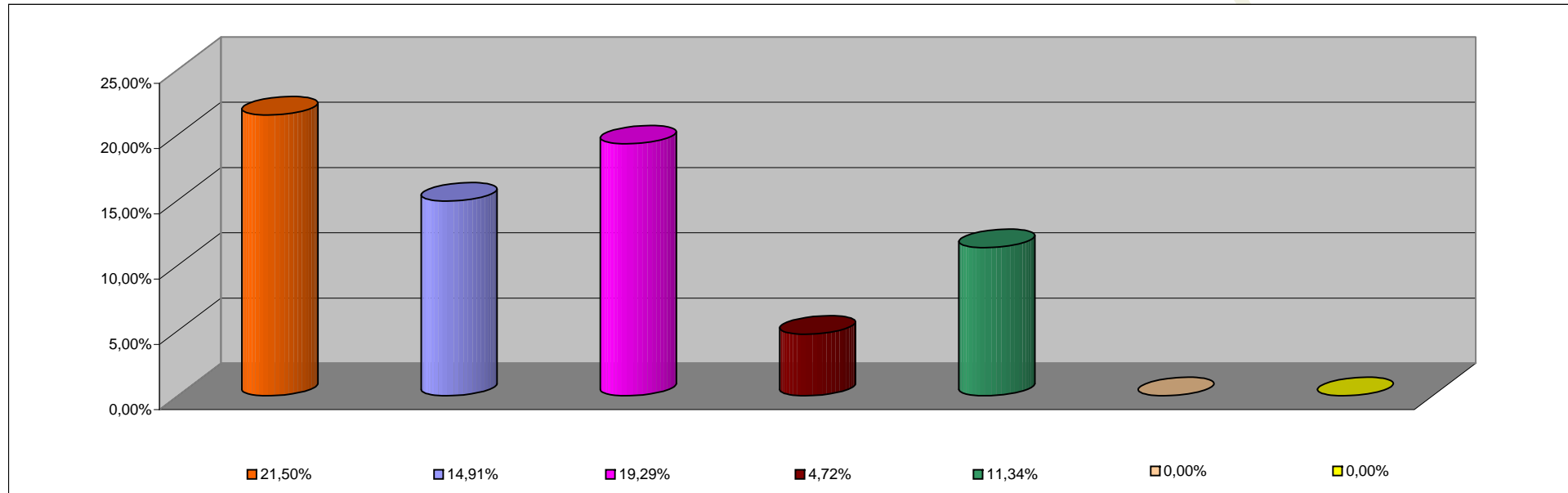

<b>INCISO</b>	<b>PORCENTAJE DE EJECUCION</b>
1 - GASTOS EN PERSONAL	21,50%
2 - BIENES DE CONSUMO	14,91%
3 - SERVICIOS NO PERSONALES	19,29%
4 - BIENES DE USO	4,72%
5 - TRANSFERENCIAS	11,34%
6 - ACTIVOS FINANCIEROS	0,00%
7 - SERV. DE LA DEUDA D.O.P.	0,00%