

**INFORMACION SOBRE EL ESTADO DE EJECUCION PRESUPUESTARIA DE GASTOS  
- AL 28/02/2003 -**

**SECTOR PUBLICO PROVINCIAL NO FINANCIERO**

OBJETO DE GASTO	CREDITO VIGENTE EJERCICIO 2003 (1)	COMPROMETIDO ACTUAL (2)	DEVENGADO ACTUAL (3)	DIFERENCIA CREDITO - DEVENGADO (4=1-3)	PORCENTAJE EN EJECUCION (5=3/1)
1 - GASTOS EN PERSONAL	294.664.491,36	43.953.144,69	43.950.675,99	250.713.815,37	14,92%
2 - BIENES DE CONSUMO	32.033.680,85	3.699.259,02	3.322.557,91	28.711.122,94	10,37%
3 - SERVICIOS NO PERSONALES	76.159.393,83	13.753.029,17	12.905.364,63	63.254.029,20	16,95%
4 - BIENES DE USO	23.889.832,25	3.094.278,73	3.070.349,46	20.819.482,79	12,85%
5 - TRANSFERENCIAS	136.449.647,80	17.906.275,75	16.969.104,86	119.480.542,94	12,44%
6 - ACTIVOS FINANCIEROS	4.521.247,00	178.154,85	178.154,85	4.343.092,15	3,94%
7 - SERVICIOS DE LA DEUDA Y D.O.P.	32.699.160,00	354.037,69	59.083,60	32.640.076,40	0,18%
<b>TOTAL</b>	<b>600.417.453,09</b>	<b>82.938.179,90</b>	<b>80.455.291,30</b>	<b>519.962.161,79</b>	<b>13,40%</b>

**SECTOR PUBLICO PROVINCIAL NO FINANCIERO  
ESTADO DE EJECUCION PRESUPUESTARIA DE GASTOS  
PORCENTAJE DE EJECUCION DEL GASTO POR INCISO  
- AL 28/02/2003 -**

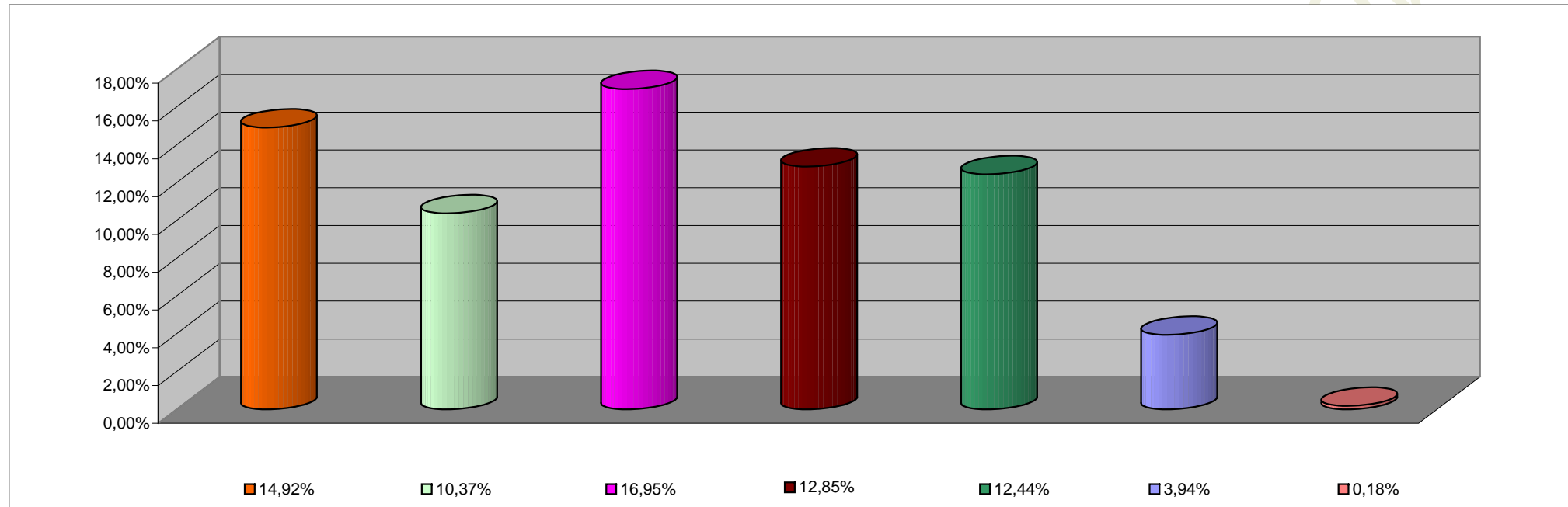

<b>INCISO</b>	<b>PORCENTAJE DE EJECUCION</b>
1 - GASTOS EN PERSONAL	14,92%
2 - BIENES DE CONSUMO	10,37%
3 - SERVICIOS NO PERSONALES	16,95%
4 - BIENES DE USO	12,85%
5 - TRANSFERENCIAS	12,44%
6 - ACTIVOS FINANCIEROS	3,94%
7 - SERV. DE LA DEUDA D.O.P.	0,18%

**INFORMACION SOBRE EL ESTADO DE EJECUCION PRESUPUESTARIA DE GASTOS  
- AL 28/02/2003 -**

**ADMINISTRACION CENTRAL**

<b>OBJETO DE GASTO</b>	<b>CREDITO VIGENTE EJERCICIO 2003 (1)</b>	<b>COMPROMETIDO ACTUAL (2)</b>	<b>DEVENGADO ACTUAL (3)</b>	<b>DIFERENCIA CREDITO - DEVENGADO (4=1-3)</b>	<b>PORCENTAJE EN EJECUCION (5=3/1)</b>
1 - GASTOS EN PERSONAL	264.896.384,36	39.566.857,34	39.564.388,64	225.331.995,72	14,94%
2 - BIENES DE CONSUMO	16.244.414,85	1.444.314,57	1.095.076,68	15.149.338,17	6,74%
3 - SERVICIOS NO PERSONALES	21.410.956,83	3.780.689,53	3.007.402,60	18.403.554,23	14,05%
4 - BIENES DE USO	16.139.831,25	2.073.384,91	2.049.455,64	14.090.375,61	12,70%
5 - TRANSFERENCIAS	132.684.761,80	17.435.888,37	16.498.717,48	116.186.044,32	12,43%
6 - ACTIVOS FINANCIEROS	1.982.007,00	0,00	0,00	1.982.007,00	0,00%
7 - SERVICIOS DE LA DEUDA Y D.O.F	32.586.385,00	345.545,04	50.590,95	32.535.794,05	0,16%
<b>TOTAL</b>	<b>485.944.741,09</b>	<b>64.646.679,76</b>	<b>62.265.631,99</b>	<b>423.679.109,10</b>	<b>12,81%</b>

**ADMINISTRACION CENTRAL**  
**ESTADO DE EJECUCION PRESUPUESTARIA DE GASTOS**  
**PORCENTAJE DE EJECUCION DEL GASTO POR INCISO**  
**- AL 28/02/2003 -**

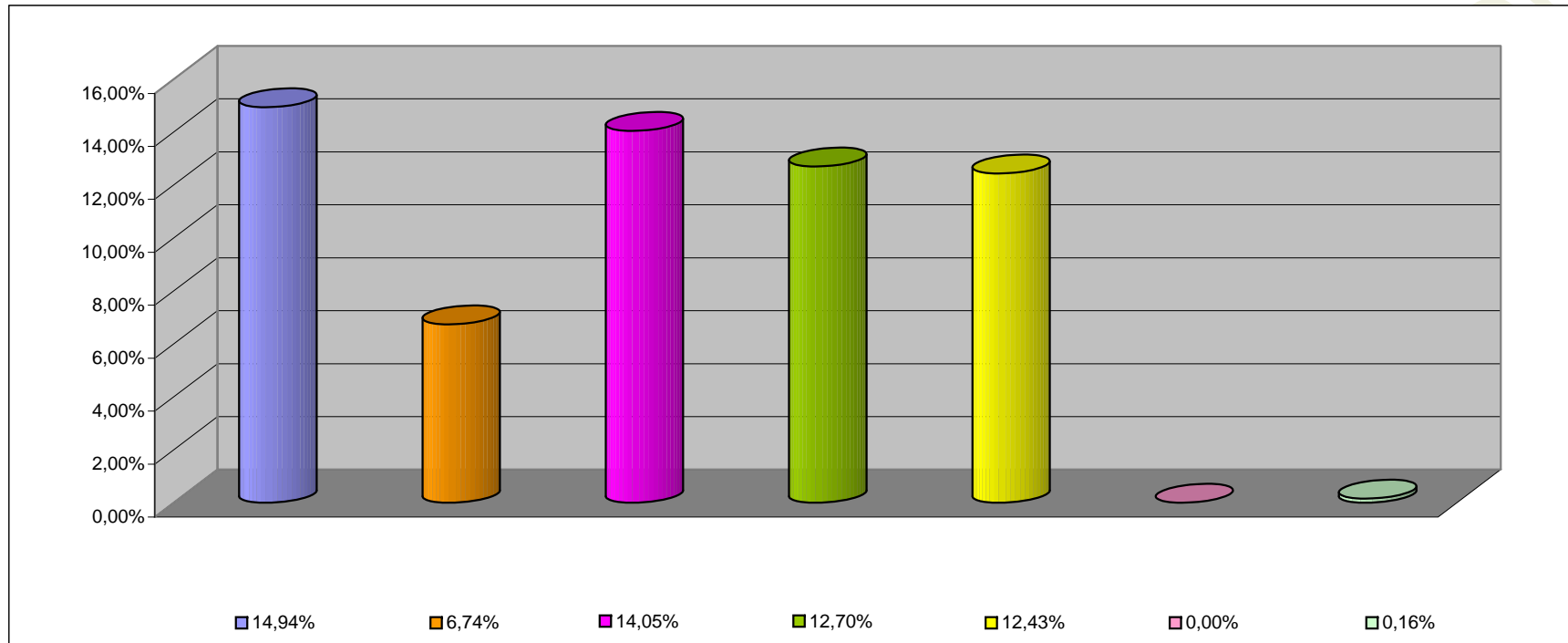

<b>INCISO</b>	<b>PORCENTAJE DE EJECUCION (%)</b>
1 - GASTOS EN PERSONAL	14,94%
2 - BIENES DE CONSUMO	6,74%
3 - SERVICIOS NO PERSONALES	14,05%
4 - BIENES DE USO	12,70%
5 - TRANSFERENCIAS	12,43%
6 - ACTIVOS FINANCIEROS	0,00%
7 - SERV. DE LA DEUDA D.O.P.	0,16%

**INFORMACION SOBRE EL ESTADO DE EJECUCION PRESUPUESTARIA DE GASTOS  
- AL 28/02/2003 -**

**ORGANISMOS DESCENTRALIZADOS**

<b>OBJETO DE GASTO</b>	<b>CREDITO VIGENTE EJERCICIO 2003 (1)</b>	<b>COMPROMETIDO ACTUAL (2)</b>	<b>DEVENGADO ACTUAL (3)</b>	<b>DIFERENCIA CREDITO - DEVENGADO (4=1-3)</b>	<b>PORCENTAJE EN EJECUCION (5=3/1)</b>
1 - GASTOS EN PERSONAL	26.664.338,00	3.908.845,79	3.908.845,79	22.755.492,21	14,66%
2 - BIENES DE CONSUMO	4.675.190,00	466.699,73	439.236,51	4.235.953,49	9,40%
3 - SERVICIOS NO PERSONALES	26.011.882,00	4.527.494,04	4.453.327,08	21.558.554,92	17,12%
4 - BIENES DE USO	7.705.001,00	1.020.352,46	1.020.352,46	6.684.648,54	13,24%
5 - TRANSFERENCIAS	3.713.386,00	466.425,83	466.425,83	3.246.960,17	12,56%
6 - ACTIVOS FINANCIEROS	2.539.240,00	178.154,85	178.154,85	2.361.085,15	7,02%
7 - SERVICIOS DE LA DEUDA Y D.O.	112.775,00	8.492,65	8.492,65	104.282,35	7,53%
<b>TOTAL</b>	<b>71.421.812,00</b>	<b>10.576.465,35</b>	<b>10.474.835,17</b>	<b>60.946.976,83</b>	<b>14,67%</b>

**ORGANISMOS DESCENTRALIZADOS**  
**ESTADO DE EJECUCION PRESUPUESTARIA DE GASTOS**  
**PORCENTAJE DE EJECUCION DEL GASTO POR INCISO**  
**- AL 28/02/2003 -**

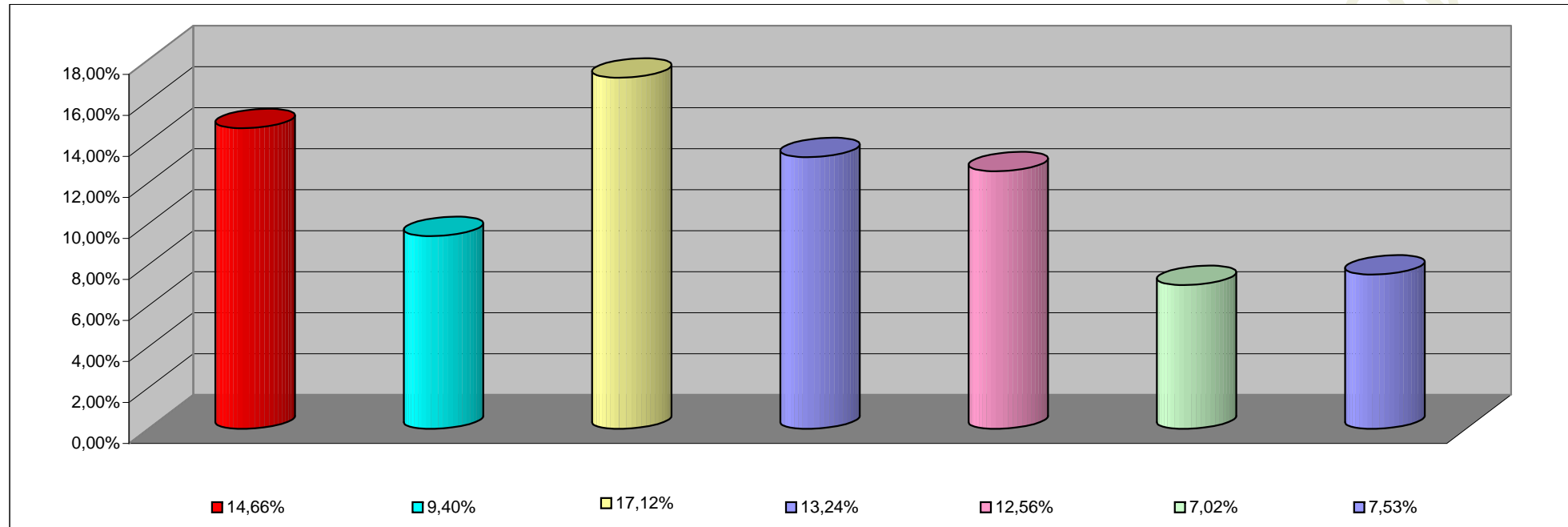

<b>INCISO</b>	<b>PORCENTAJE DE EJECUCION</b>
1 - GASTOS EN PERSONAL	14,66%
2 - BIENES DE CONSUMO	9,40%
3 - SERVICIOS NO PERSONALES	17,12%
4 - BIENES DE USO	13,24%
5 - TRANSFERENCIAS	12,56%
6 - ACTIVOS FINANCIEROS	7,02%
7- SERV. DE LA DEUDA D. O. P.	7,53%

**INFORMACION SOBRE EL ESTADO DE EJECUCION PRESUPUESTARIA DE GASTOS**

**- AL 28/02/2003 -**

**EMPRESAS DEL ESTADO**

<b>OBJETO DE GASTO</b>	<b>CREDITO VIGENTE EJERCICIO 2002 (1)</b>	<b>COMPROMETIDO ACTUAL (2)</b>	<b>DEVENGADO ACTUAL (3)</b>	<b>DIFERENCIA CREDITO - DEVENGADO (4=1-3)</b>	<b>PORCENTAJE EN EJECUCION (5=3/1)</b>
<b>TOTAL</b>	<b>0,00</b>	<b>0,00</b>	<b>0,00</b>	<b>0,00</b>	<b>0,00%</b>

**EMPRESAS DEL ESTADO**  
**ESTADO DE EJECUCION PRESUPUESTARIA DE GASTOS**  
**PORCENTAJE DE EJECUCION DEL GASTO POR INCISO**  
**- AL 28/02/2003 -**

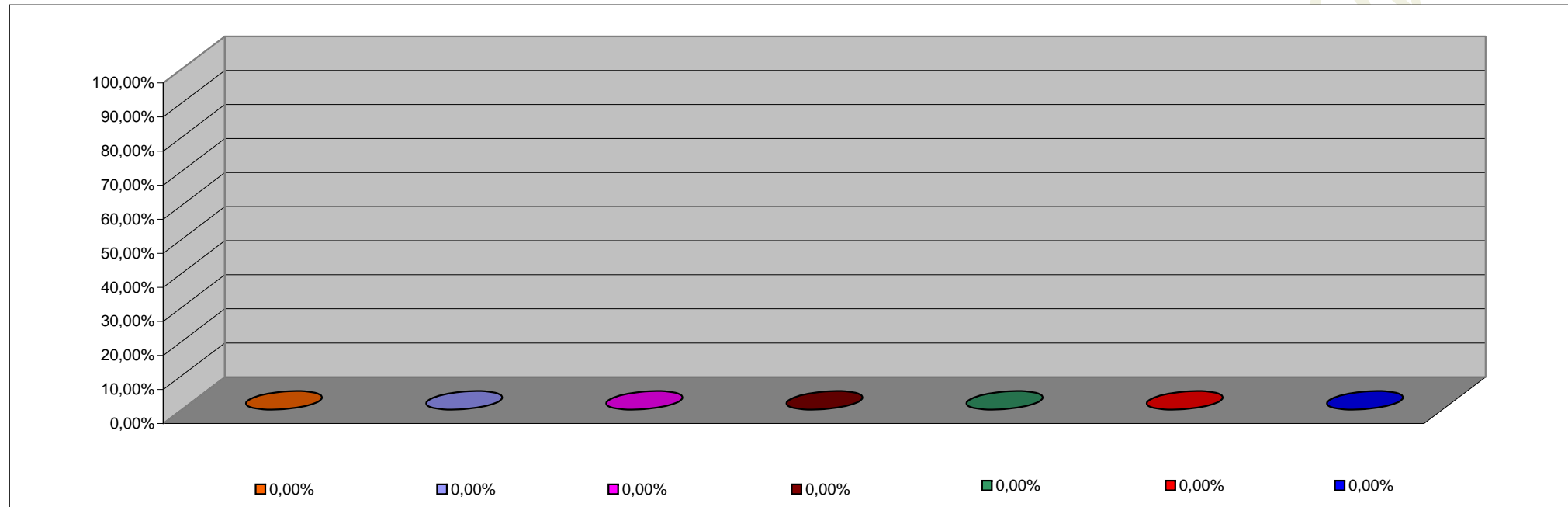

<b>INCISO</b>	<b>PORCENTAJE DE EJECUCION</b>
1 - GASTOS EN PERSONAL	0,00%
2 - BIENES DE CONSUMO	0,00%
3 - SERVICIOS NO PERSONALES	0,00%
4 - BIENES DE USO	0,00%
5 - TRANSFERENCIAS	0,00%
6 - ACTIVOS FINANCIEROS	0,00%
7 - SERV. DE LA DEUDA D.O.P.	0,00%



**INFORMACION SOBRE EL ESTADO DE EJECUCION PRESUPUESTARIA DE GASTOS  
- AL 28/02/2003 -**

**INSTITUCIONES DE LA SEGURIDAD SOCIAL**

<b>OBJETO DE GASTO</b>	<b>CREDITO VIGENTE EJERCICIO 2003 (1)</b>	<b>COMPROMETIDO ACTUAL (2)</b>	<b>DEVENGADO ACTUAL (3)</b>	<b>DIFERENCIA CREDITO - DEVENGADO (4=1-3)</b>	<b>PORCENTAJE EN EJECUCION (5=3/1)</b>
1 - GASTOS EN PERSONAL	3.103.769,00	477.441,56	477.441,56	2.626.327,44	15,38%
2 - BIENES DE CONSUMO	11.114.076,00	1.788.244,72	1.788.244,72	9.325.831,28	16,09%
3 - SERVICIOS NO PERSONALES	28.736.555,00	5.444.845,60	5.444.634,95	23.291.920,05	18,95%
4 - BIENES DE USO	45.000,00	541,36	541,36	44.458,64	1,20%
5 - TRANSFERENCIAS	51.500,00	3.961,55	3.961,55	47.538,45	7,69%
<b>TOTAL</b>	<b>43.050.900,00</b>	<b>7.715.034,79</b>	<b>7.714.824,14</b>	<b>35.336.075,86</b>	<b>17,92%</b>

**INSTITUCIONES DE LA SEGURIDAD SOCIAL**  
**ESTADO DE EJECUCION PRESUPUESTARIA DE GASTOS**  
**PORCENTAJE DE EJECUCION DEL GASTO POR INCISO**  
**- AL 28/02/2003 -**

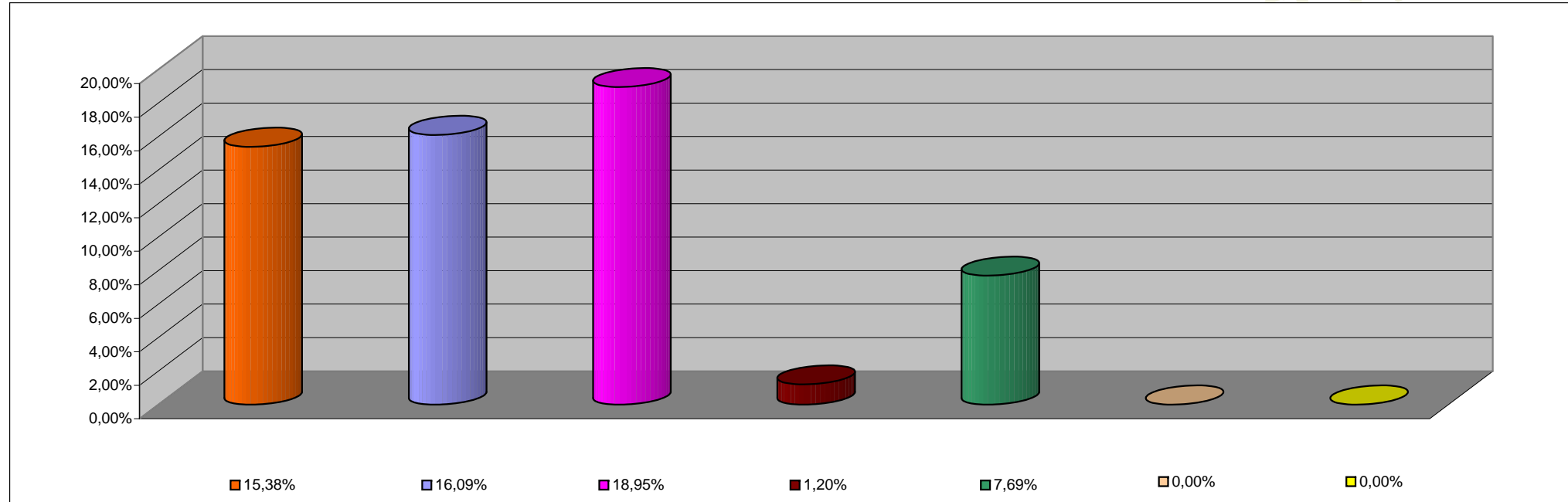

<b>INCISO</b>	<b>PORCENTAJE DE EJECUCION</b>
1 - GASTOS EN PERSONAL	15,38%
2 - BIENES DE CONSUMO	16,09%
3 - SERVICIOS NO PERSONALES	18,95%
4 - BIENES DE USO	1,20%
5 - TRANSFERENCIAS	7,69%
6 - ACTIVOS FINANCIEROS	0,00%
7 - SERV. DE LA DEUDA D.O.P.	0,00%