

INFORMACION SOBRE EL ESTADO DE EJECUCION PRESUPUESTARIA DE GASTOS
- AL 28/02/2001 -

SECTOR PUBLICO PROVINCIAL NO FINANCIERO

OBJETO DE GASTO	CREDITO VIGENTE EJERCICIO 2001 (1)	COMPROMETIDO ACTUAL (2)	DEVENGADO ACTUAL (3)	DIFERENCIA CREDITO - DEVENGADO (4=1-3)	PORCENTAJE EN EJECUCION (5=3/1)
1 - GASTOS EN PERSONAL	292.821.080,88	44.038.884,74	44.037.444,74	248.783.636,14	15,04%
2 - BIENES DE CONSUMO	25.397.078,67	1.668.721,44	1.384.729,54	24.012.349,13	5,45%
3 - SERVICIOS NO PERSONALES	63.515.556,91	5.939.274,96	5.630.623,11	57.884.933,80	8,86%
4 - BIENES DE USO	47.350.174,96	4.039.439,45	3.995.755,67	43.354.419,29	8,44%
5 - TRANSFERENCIAS	120.563.468,92	11.412.244,20	11.256.149,32	109.307.319,60	9,34%
6 - ACTIVOS FINANCIEROS	10.360.098,00	325.548,72	325.548,72	10.034.549,28	3,14%
7 - SERVICIOS DE LA DEUDA Y D	37.541.784,00	1.931.416,11	1.931.416,11	35.610.367,89	5,14%
TOTAL	597.549.242,34	69.355.529,62	68.561.667,21	528.987.575,13	11,47%

**SECTOR PUBLICO PROVINCIAL NO FINANCIERO
ESTADO DE EJECUCION PRESUPUESTARIA DE GASTOS
PORCENTAJE DE EJECUCION DEL GASTO POR INCISO
- AL 28/02/2001 -**

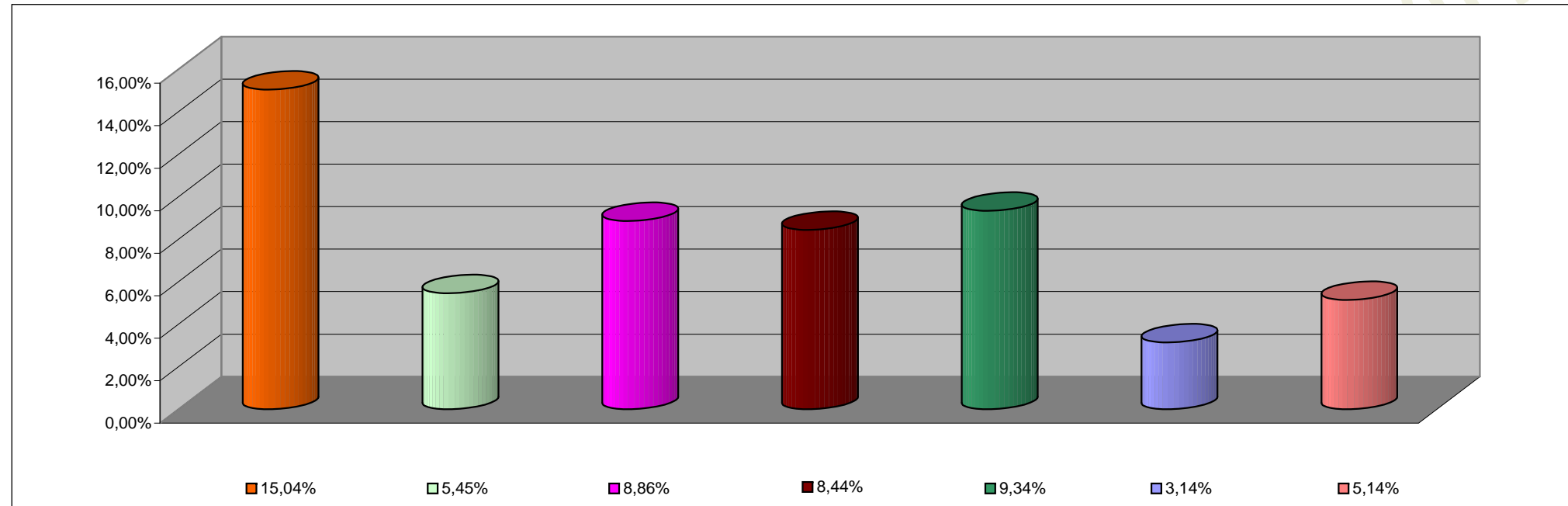

INCISO	PORCENTAJE DE EJECUCION
1 - GASTOS EN PERSONAL	15,04%
2 - BIENES DE CONSUMO	5,45%
3 - SERVICIOS NO PERSONALES	8,86%
4 - BIENES DE USO	8,44%
5 - TRANSFERENCIAS	9,34%
6 - ACTIVOS FINANCIEROS	3,14%
7 - SERV. DE LA DEUDA D.O.P.	5,14%

**INFORMACION SOBRE EL ESTADO DE EJECUCION PRESUPUESTARIA DE GASTOS
- AL 28/02/2001 -**

ADMINISTRACION CENTRAL

OBJETO DE GASTO	CREDITO VIGENTE EJERCICIO 2001 (1)	COMPROMETIDO ACTUAL (2)	DEVENGADO ACTUAL (3)	DIFERENCIA CREDITO - DEVENGADO (4=1-3)	PORCENTAJE EN EJECUCION (5=3/1)
1 - GASTOS EN PERSONAL	259.384.250,88	38.807.088,43	38.805.648,43	220.578.602,45	14,96%
2 - BIENES DE CONSUMO	12.087.792,13	511.445,10	315.112,07	11.772.680,06	2,61%
3 - SERVICIOS NO PERSONALES	20.456.853,91	1.000.750,18	935.216,71	19.521.637,20	4,57%
4 - BIENES DE USO	20.324.078,50	229.156,22	190.432,44	20.133.646,06	0,94%
5 - TRANSFERENCIAS	116.930.901,92	11.086.254,10	10.930.159,22	106.000.742,70	9,35%
6 - ACTIVOS FINANCIEROS	2.700.700,00	0,00	0,00	2.700.700,00	0,00%
7 - SERVICIOS DE LA DEUDA Y D.O.P	36.000.772,00	1.775.069,59	1.775.069,59	34.225.702,41	4,93%
TOTAL	467.885.349,34	53.409.763,62	52.951.638,46	414.933.710,88	11,32%

ADMINISTRACION CENTRAL
ESTADO DE EJECUCION PRESUPUESTARIA DE GASTOS
PORCENTAJE DE EJECUCION DEL GASTO POR INCISO
- AL 28/02/2001 -

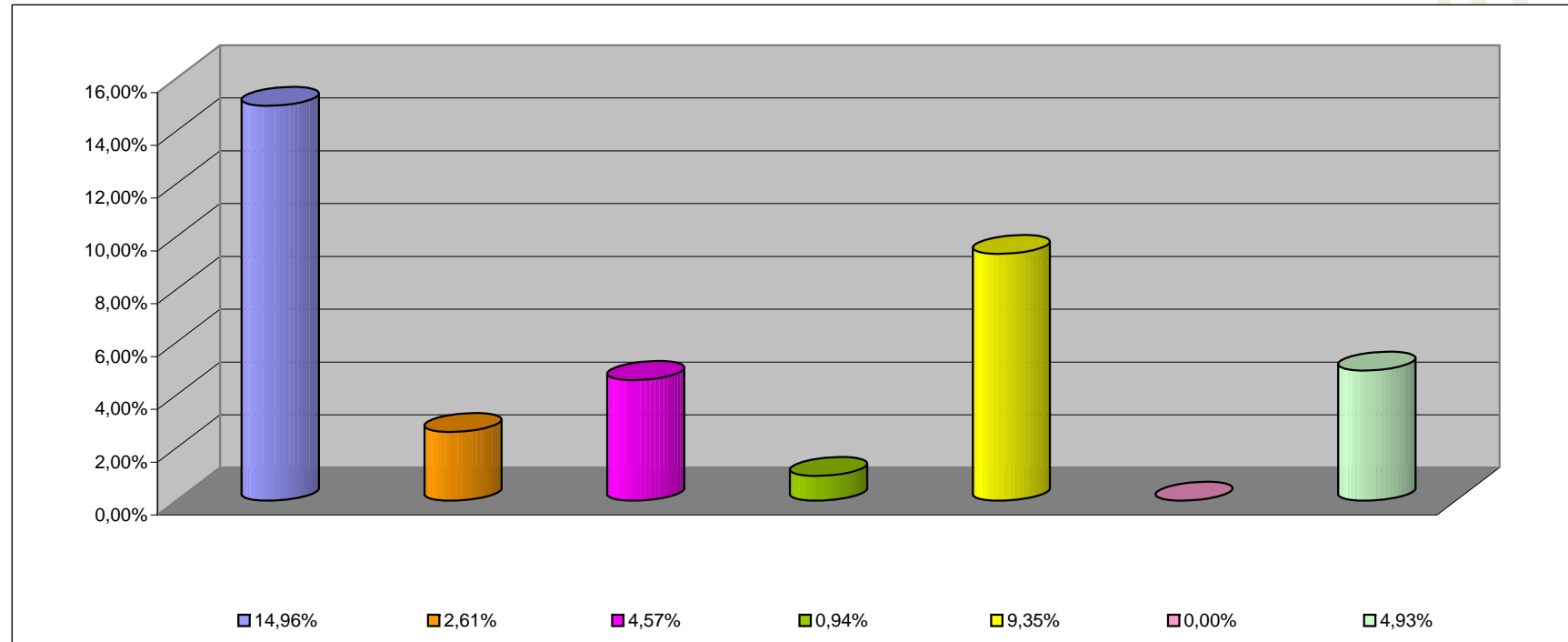

INCISO	PORCENTAJE DE EJECUCION (%)
1 - GASTOS EN PERSONAL	14,96%
2 - BIENES DE CONSUMO	2,61%
3 - SERVICIOS NO PERSONALES	4,57%
4 - BIENES DE USO	0,94%
5 - TRANSFERENCIAS	9,35%
6 - ACTIVOS FINANCIEROS	0,00%
7 - SERV. DE LA DEUDA D.O.P.	4,93%

INFORMACION SOBRE EL ESTADO DE EJECUCION PRESUPUESTARIA DE GASTOS
- AL 28/02/2001 -

ORGANISMOS DESCENTRALIZADOS

OBJETO DE GASTO	CREDITO VIGENTE EJERCICIO 2001 (1)	COMPROMETIDO ACTUAL (2)	DEVENGADO ACTUAL (3)	DIFERENCIA CREDITO - DEVENGADO (4=1-3)	PORCENTAJE EN EJECUCION (5=3/1)
1 - GASTOS EN PERSONAL	25.831.512,00	4.129.964,48	4.129.964,48	21.701.547,52	15,99%
2 - BIENES DE CONSUMO	2.790.374,54	209.578,43	121.919,56	2.668.454,98	4,37%
3 - SERVICIOS NO PERSONALES	10.652.490,00	1.169.058,37	958.939,99	9.693.550,01	9,00%
4 - BIENES DE USO	19.343.211,46	3.220.278,35	3.215.318,35	16.127.893,11	16,62%
5 - TRANSFERENCIAS	3.597.567,00	325.990,10	325.990,10	3.271.576,90	9,06%
6 - ACTIVOS FINANCIEROS	7.659.398,00	325.548,72	325.548,72	7.333.849,28	4,25%
7 - SERVICIOS DE LA DEUDA Y D.O.	1.541.012,00	156.346,52	156.346,52	1.384.665,48	10,15%
TOTAL	71.415.565,00	9.536.764,97	9.234.027,72	62.181.537,28	12,93%

ORGANISMOS DESCENTRALIZADOS
ESTADO DE EJECUCION PRESUPUESTARIA DE GASTOS
PORCENTAJE DE EJECUCION DEL GASTO POR INCISO
- AL 28/02/2001 -

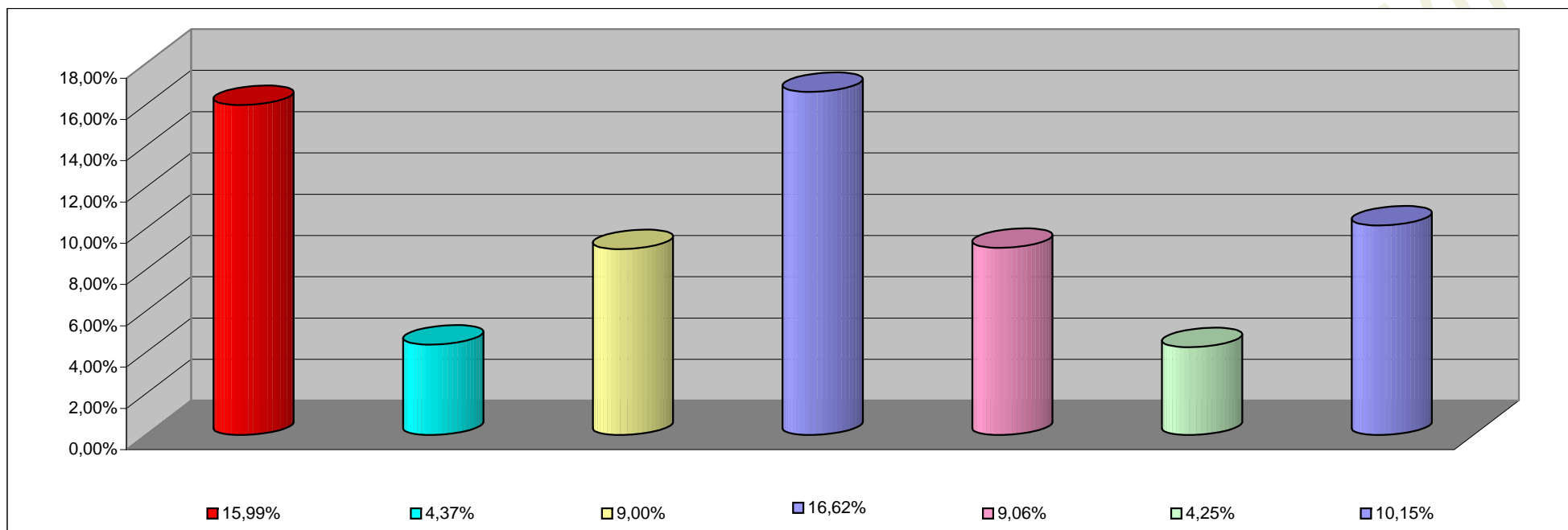

INCISO	PORCENTAJE DE EJECUCION
1 - GASTOS EN PERSONAL	15,99%
2 - BIENES DE CONSUMO	4,37%
3 - SERVICIOS NO PERSONALES	9,00%
4 - BIENES DE USO	16,62%
5 - TRANSFERENCIAS	9,06%
6 - ACTIVOS FINANCIEROS	4,25%
7- SERV. DE LA DEUDA D. O. P.	10,15%

INFORMACION SOBRE EL ESTADO DE EJECUCION PRESUPUESTARIA DE GASTOS
- AL 28/02/2001 -

EMPRESAS DEL ESTADO

OBJETO DE GASTO	CREDITO VIGENTE EJERCICIO 2001 (1)	COMPROMETIDO ACTUAL (2)	DEVENGADO ACTUAL (3)	DIFERENCIA CREDITO - DEVENGADO (4=1-3)	PORCENTAJE EN EJECUCION (5=3/1)
1 - GASTOS EN PERSONAL	3.535.325,00	605.290,77	605.290,77	2.930.034,23	17,12%
2 - BIENES DE CONSUMO	1.695.912,00	23.127,90	23.127,90	1.672.784,10	1,36%
3 - SERVICIOS NO PERSONALES	2.679.000,00	74.509,65	41.509,65	2.637.490,35	1,55%
4 - BIENES DE USO	7.224.485,00	590.004,88	590.004,88	6.634.480,12	8,17%
TOTAL	15.134.722,00	1.292.933,20	1.259.933,20	13.874.788,80	8,32%

EMPRESAS DEL ESTADO
ESTADO DE EJECUCION PRESUPUESTARIA DE GASTOS
PORCENTAJE DE EJECUCION DEL GASTO POR INCISO
- AL 28/02/2001 -

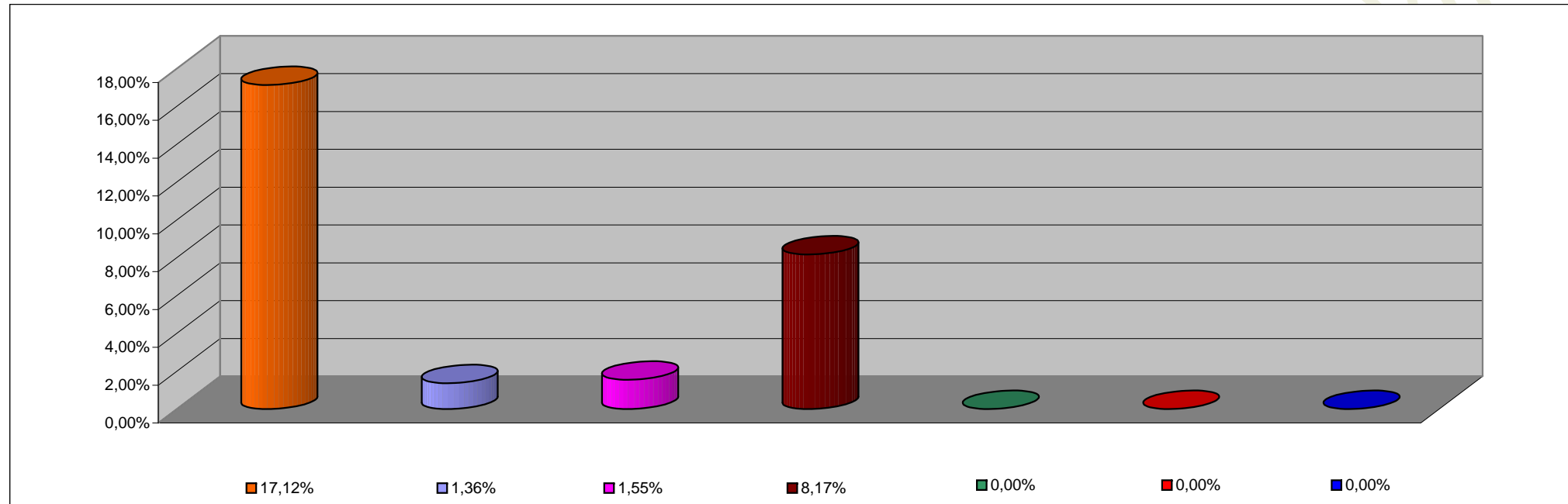

INCISO	PORCENTAJE DE EJECUCION
1 - GASTOS EN PERSONAL	17,12%
2 - BIENES DE CONSUMO	1,36%
3 - SERVICIOS NO PERSONALES	1,55%
4 - BIENES DE USO	8,17%
5 - TRANSFERENCIAS	0,00%
6 - ACTIVOS FINANCIEROS	0,00%
7 - SERV. DE LA DEUDA D.O.P.	0,00%

INFORMACION SOBRE EL ESTADO DE EJECUCION PRESUPUESTARIA DE GASTOS
- AL 28/02/2001 -

INSTITUCIONES DE LA SEGURIDAD SOCIAL

OBJETO DE GASTO	CREDITO VIGENTE EJERCICIO 2001 (1)	COMPROMETIDO ACTUAL (2)	DEVENGADO ACTUAL (3)	DIFERENCIA CREDITO - DEVENGADO (4=1-3)	PORCENTAJE EN EJECUCION (5=3/1)
1 - GASTOS EN PERSONAL	4.069.993,00	496.541,06	496.541,06	3.573.451,94	12,20%
2 - BIENES DE CONSUMO	8.823.000,00	924.570,01	924.570,01	7.898.429,99	10,48%
3 - SERVICIOS NO PERSONALES	29.727.213,00	3.694.956,76	3.694.956,76	26.032.256,24	12,43%
4 - BIENES DE USO	458.400,00	0,00	0,00	458.400,00	0,00%
5 - TRANSFERENCIAS	35.000,00	0,00	0,00	35.000,00	0,00%
TOTAL	43.113.606,00	5.116.067,83	5.116.067,83	37.997.538,17	11,87%

INSTITUCIONES DE LA SEGURIDAD SOCIAL
ESTADO DE EJECUCION PRESUPUESTARIA DE GASTOS
PORCENTAJE DE EJECUCION DEL GASTO POR INCISO
- AL 28/02/2001 -

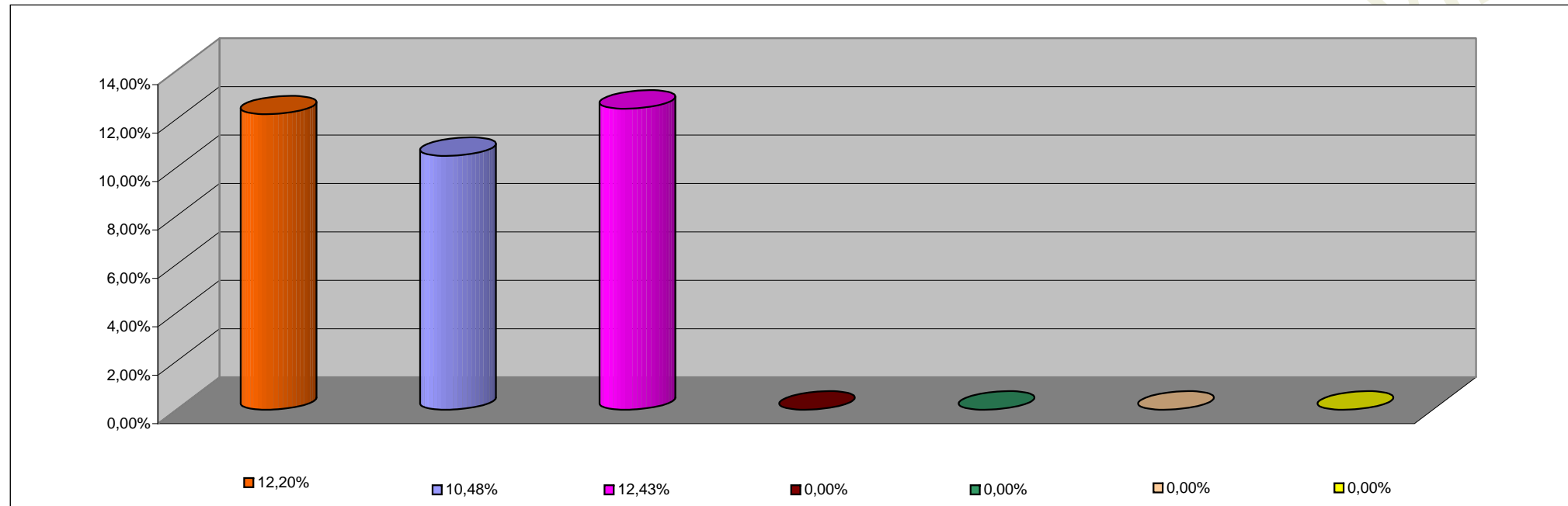

INCISO	PORCENTAJE DE EJECUCION
1 - GASTOS EN PERSONAL	12,20%
2 - BIENES DE CONSUMO	10,48%
3 - SERVICIOS NO PERSONALES	12,43%
4 - BIENES DE USO	0,00%
5 - TRANSFERENCIAS	0,00%
6 - ACTIVOS FINANCIEROS	0,00%
7 - SERV. DE LA DEUDA D.O.P.	0,00%