

**INFORMACION SOBRE EL ESTADO DE EJECUCION PRESUPUESTARIA DE GASTOS
- AL 31/01/2019 -**

SECTOR PUBLICO PROVINCIAL NO FINANCIERO

OBJETO DE GASTO	CREDITO VIGENTE EJERCICIO 2019 (1)	COMPROMETIDO ACTUAL (2)	DEVENGADO ACTUAL (3)	DIFERENCIA CREDITO - DEVENGADO (4=1-3)	PORCENTAJE EN EJECUCION (5=3/1)
1 - GASTOS EN PERSONAL	22.778.603.340,00	1.576.544.487,36	1.576.529.877,92	21.202.073.462,08	6,92%
2 - BIENES DE CONSUMO	2.260.671.789,00	79.228.914,37	77.791.489,75	2.182.880.299,25	3,44%
3 - SERVICIOS NO PERSONALES	5.892.355.846,00	263.929.359,69	262.633.144,46	5.629.722.701,54	4,46%
4 - BIENES DE USO	2.041.379.020,00	3.153.692,08	3.153.692,08	2.038.225.327,92	0,15%
5 - TRANSFERENCIAS	15.490.496.833,58	748.391.746,89	708.990.255,32	14.781.506.578,26	4,58%
6 - ACTIVOS FINANCIEROS	1.265.538.331,00	0,00	0,00	1.265.538.331,00	0,00%
7 - SERVICIOS DE LA DEUDA Y D.O.P.	846.595.484,00	0,00	0,00	846.595.484,00	0,00%
8 - OTROS GASTOS	50.000.000,00	0,00	0,00	50.000.000,00	0,00%
TOTAL	50.625.640.643,58	2.671.248.200,39	2.629.098.459,53	47.996.542.184,05	5,19%

**SECTOR PUBLICO PROVINCIAL NO FINANCIERO
ESTADO DE EJECUCION PRESUPUESTARIA DE GASTOS
PORCENTAJE DE EJECUCION DEL GASTO POR INCISO
- AL 31/01/2019 -**

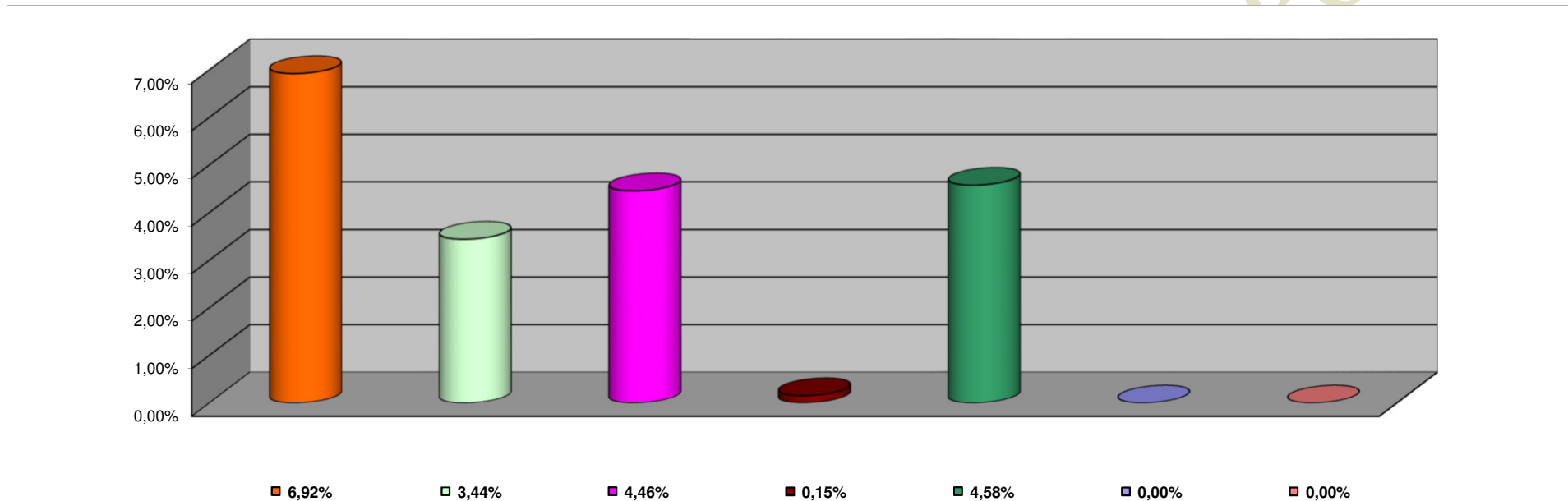

<i>INCISO</i>	<i>PORCENTAJE DE EJECUCION</i>
1 - GASTOS EN PERSONAL	6,92%
2 - BIENES DE CONSUMO	3,44%
3 - SERVICIOS NO PERSONALES	4,46%
4 - BIENES DE USO	0,15%
5 - TRANSFERENCIAS	4,58%
6 - ACTIVOS FINANCIEROS	0,00%
7 - SERV. DE LA DEUDA D.O.P.	0,00%

**INFORMACION SOBRE EL ESTADO DE EJECUCION PRESUPUESTARIA DE GASTOS
- AL 31/01/2019 -**

ADMINISTRACION CENTRAL

OBJETO DE GASTO	CREDITO VIGENTE EJERCICIO 2019 (1)	COMPROMETIDO ACTUAL (2)	DEVENGADO ACTUAL (3)	DIFERENCIA CREDITO - DEVENGADO (4=1-3)	PORCENTAJE EN EJECUCION (5=3/1)
1 - GASTOS EN PERSONAL	21.241.904.404,00	1.463.409.649,22	1.463.395.039,78	19.778.509.364,22	6,89%
2 - BIENES DE CONSUMO	989.994.406,00	4.381.750,20	3.002.678,48	986.991.727,52	0,30%
3 - SERVICIOS NO PERSONALES	1.296.329.219,00	21.605.962,71	20.392.308,34	1.275.936.910,66	1,57%
4 - BIENES DE USO	1.336.300.329,00	2.982.007,18	2.982.007,18	1.333.318.321,82	0,22%
5 - TRANSFERENCIAS	14.583.188.302,58	706.849.160,85	706.808.660,85	13.876.379.641,73	4,85%
6 - ACTIVOS FINANCIEROS	559.088.331,00	0,00	0,00	559.088.331,00	0,00%
7 - SERVICIOS DE LA DEUDA Y D.O.P	846.595.484,00	0,00	0,00	846.595.484,00	0,00%
8 - OTROS GASTOS	50.000.000,00	0,00	0,00	50.000.000,00	0,00%
TOTAL	40.903.400.475,58	2.199.228.530,16	2.196.580.694,63	38.656.819.780,95	5,37%

ADMINISTRACION CENTRAL
ESTADO DE EJECUCION PRESUPUESTARIA DE GASTOS
PORCENTAJE DE EJECUCION DEL GASTO POR INCISO
- AL 31/01/2019 -

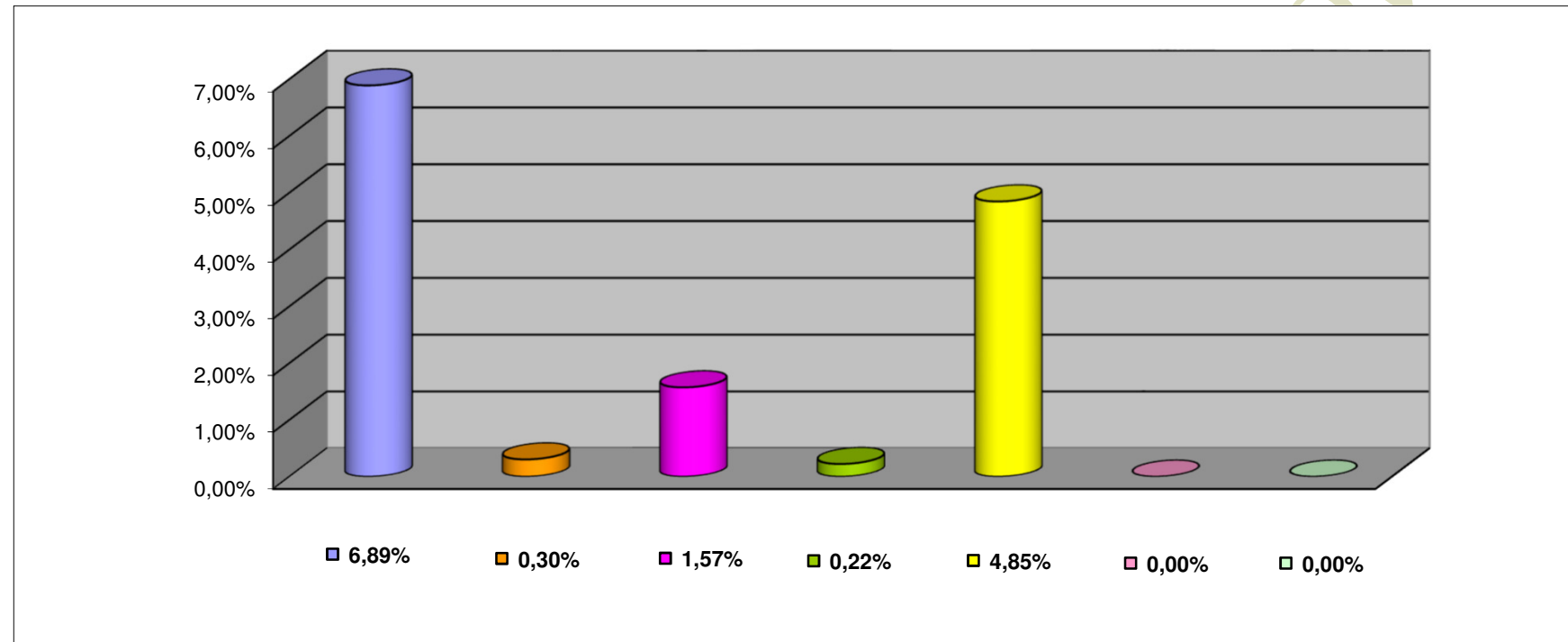

INCISO	PORCENTAJE DE EJECUCION (%)
1 - GASTOS EN PERSONAL	6,89%
2 - BIENES DE CONSUMO	0,30%
3 - SERVICIOS NO PERSONALES	1,57%
4 - BIENES DE USO	0,22%
5 - TRANSFERENCIAS	4,85%
6 - ACTIVOS FINANCIEROS	0,00%
7 - SERV. DE LA DEUDA D.O.P.	0,00%

**INFORMACION SOBRE EL ESTADO DE EJECUCION PRESUPUESTARIA DE GASTOS
- AL 31/01/2019 -**

ORGANISMOS DESCENTRALIZADOS

OBJETO DE GASTO	CREDITO VIGENTE EJERCICIO 2019 (1)	COMPROMETIDO ACTUAL (2)	DEVENGADO ACTUAL (3)	DIFERENCIA CREDITO - DEVENGADO (4=1-3)	PORCENTAJE EN EJECUCION (5=3/1)
1 - GASTOS EN PERSONAL	1.372.716.191,00	98.980.479,86	98.980.479,86	1.273.735.711,14	7,21%
2 - BIENES DE CONSUMO	160.576.894,00	178.918,12	120.565,22	160.456.328,78	0,08%
3 - SERVICIOS NO PERSONALES	1.861.915.769,00	56.899.218,82	56.816.657,96	1.805.099.111,04	3,05%
4 - BIENES DE USO	664.305.318,00	28.190,00	28.190,00	664.277.128,00	0,00%
5 - TRANSFERENCIAS	906.417.581,00	41.542.586,04	2.181.594,47	904.235.986,53	0,24%
6 - ACTIVOS FINANCIEROS	706.450.000,00	0,00	0,00	706.450.000,00	0,00%
TOTAL	5.672.381.753,00	197.629.392,84	158.127.487,51	5.514.254.265,49	2,79%

**ORGANISMOS DESCENTRALIZADOS
ESTADO DE EJECUCION PRESUPUESTARIA DE GASTOS
PORCENTAJE DE EJECUCION DEL GASTO POR INCISO
- AL 31/01/2019 -**

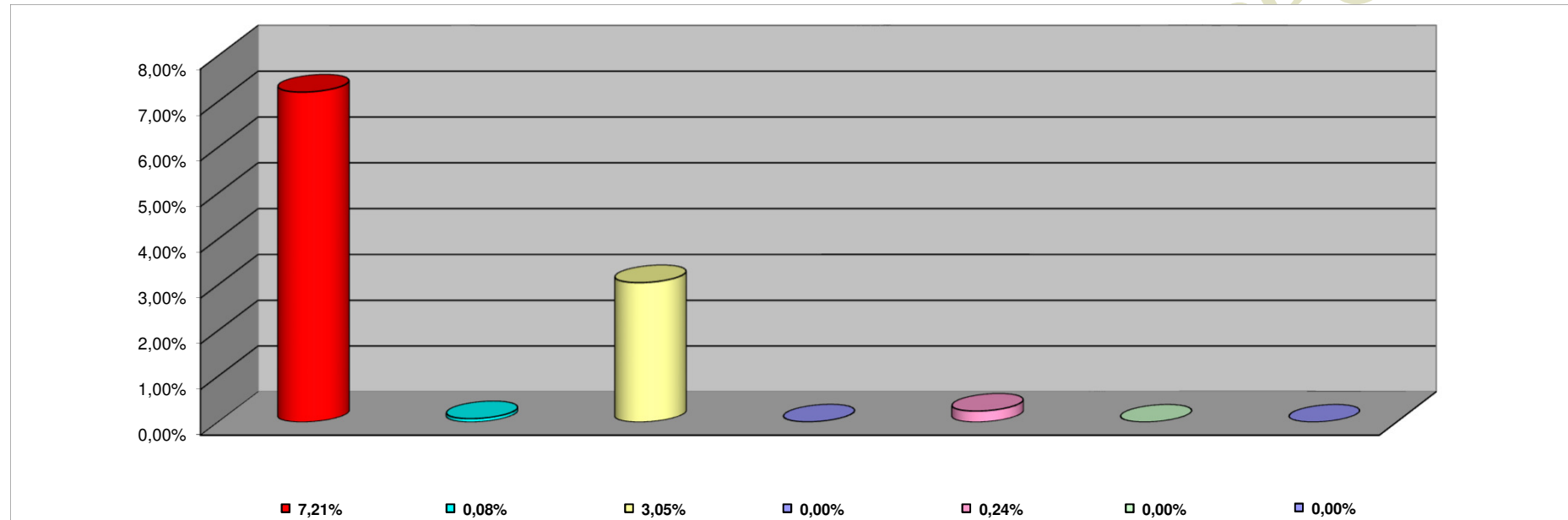

INCISO	PORCENTAJE DE EJECUCION
1 - GASTOS EN PERSONAL	7,21%
2 - BIENES DE CONSUMO	0,08%
3 - SERVICIOS NO PERSONALES	3,05%
4 - BIENES DE USO	0,00%
5 - TRANSFERENCIAS	0,24%
6 - ACTIVOS FINANCIEROS	0,00%
7 - SERV. DE LA DEUDA D. O. P.	0,00%

**INFORMACION SOBRE EL ESTADO DE EJECUCION PRESUPUESTARIA DE GASTOS
- AL 31/01/2019 -**

INSTITUCIONES DE LA SEGURIDAD SOCIAL

OBJETO DE GASTO	CREDITO VIGENTE EJERCICIO 2019 (1)	COMPROMETIDO ACTUAL (2)	DEVENGADO ACTUAL (3)	DIFERENCIA CREDITO - DEVENGADO (4=1-3)	PORCENTAJE EN EJECUCION (5=3/1)
1 - GASTOS EN PERSONAL	163.982.745,00	14.154.358,28	14.154.358,28	149.828.386,72	8,63%
2 - BIENES DE CONSUMO	1.110.100.489,00	74.668.246,05	74.668.246,05	1.035.432.242,95	6,73%
3 - SERVICIOS NO PERSONALES	2.734.110.858,00	185.424.178,16	185.424.178,16	2.548.686.679,84	6,78%
4 - BIENES DE USO	40.773.373,00	143.494,90	143.494,90	40.629.878,10	0,35%
5 - TRANSFERENCIAS	890.950,00	0,00	0,00	890.950,00	0,00%
TOTAL	4.049.858.415,00	274.390.277,39	274.390.277,39	3.775.468.137,61	6,78%

**INSTITUCIONES DE LA SEGURIDAD SOCIAL
ESTADO DE EJECUCION PRESUPUESTARIA DE GASTOS
PORCENTAJE DE EJECUCION DEL GASTO POR INCISO
- AL 31/01/2019 -**

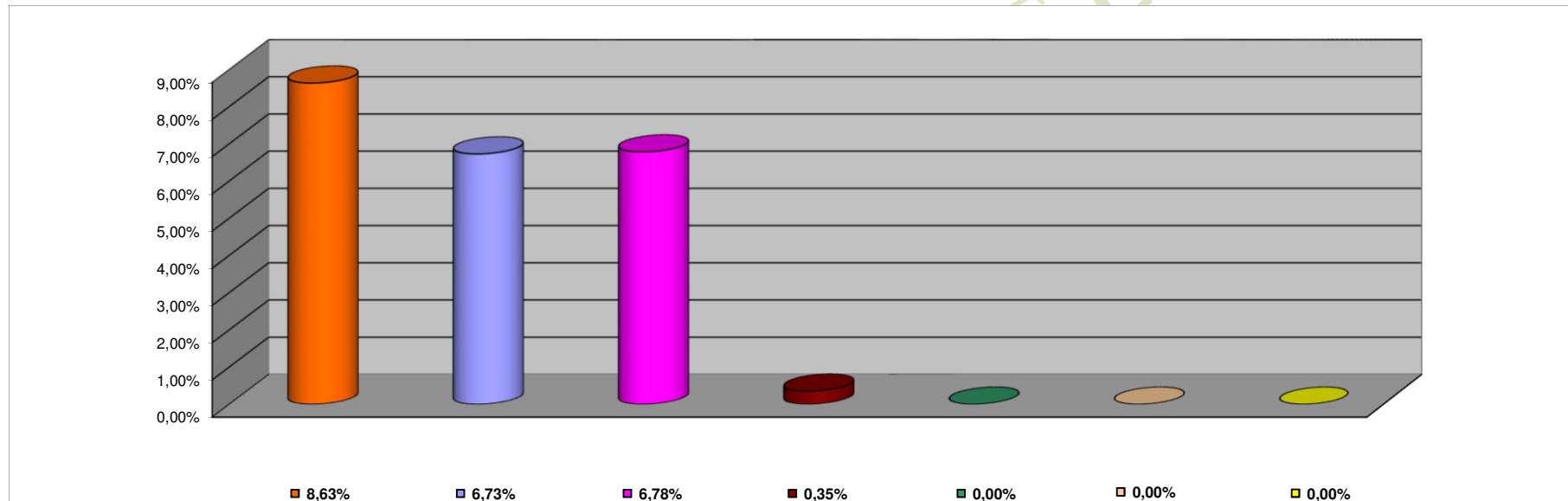

INCISO	PORCENTAJE DE EJECUCION
1 - GASTOS EN PERSONAL	8,63%
2 - BIENES DE CONSUMO	6,73%
3 - SERVICIOS NO PERSONALES	6,78%
4 - BIENES DE USO	0,35%
5 - TRANSFERENCIAS	0,00%
6 - ACTIVOS FINANCIEROS	0,00%
7 - SERV. DE LA DEUDA D.O.P.	0,00%