

INFORMACION SOBRE EL ESTADO DE EJECUCION PRESUPUESTARIA DE GASTOS
- AL 31/01/2016 -

SECTOR PUBLICO PROVINCIAL NO FINANCIERO

OBJETO DE GASTO	CREDITO VIGENTE EJERCICIO 2016 (1)	COMPROMETIDO ACTUAL (2)	DEVENGADO ACTUAL (3)	DIFERENCIA CREDITO - DEVENGADO (4=1-3)	PORCENTAJE EN EJECUCION (5=3/1)
1 - GASTOS EN PERSONAL	8.983.384.422,00	655.793.330,79	655.793.330,79	8.327.591.091,21	7,30%
2 - BIENES DE CONSUMO	1.147.378.588,00	21.379.394,20	18.466.938,13	1.128.911.649,87	1,61%
3 - SERVICIOS NO PERSONALES	2.287.102.634,00	106.528.776,25	103.946.814,89	2.183.155.819,11	4,54%
4 - BIENES DE USO	2.043.727.478,15	22.429.480,93	22.422.580,93	2.021.304.897,22	1,10%
5 - TRANSFERENCIAS	5.796.948.159,00	305.644.954,22	305.257.313,08	5.491.690.845,92	5,27%
6 - ACTIVOS FINANCIEROS	206.825.932,00	110.000,00	110.000,00	206.715.932,00	0,05%
7 - SERVICIOS DE LA DEUDA Y D.O.P.	116.820.032,00	0,00	0,00	116.820.032,00	0,00%
TOTAL	20.582.187.245,15	1.111.885.936,39	1.105.996.977,82	19.476.190.267,33	5,37%

**SECTOR PUBLICO PROVINCIAL NO FINANCIERO
ESTADO DE EJECUCION PRESUPUESTARIA DE GASTOS
PORCENTAJE DE EJECUCION DEL GASTO POR INCISO
- AL 31/01/2016 -**

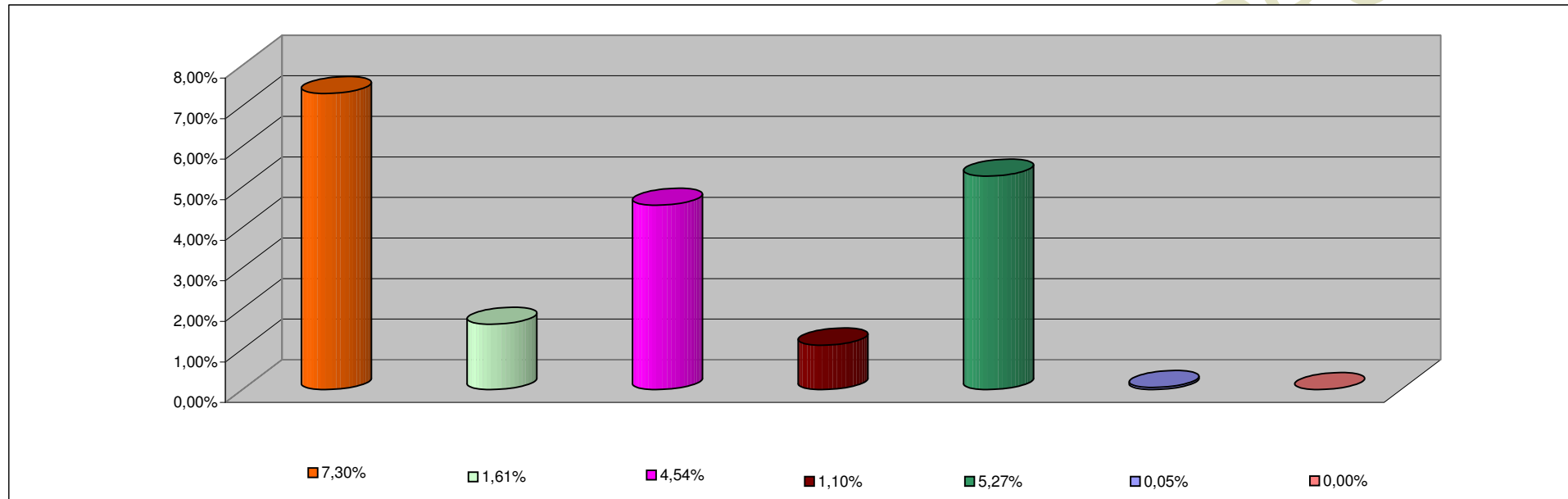

INCISO	PORCENTAJE DE EJECUCION
1 - GASTOS EN PERSONAL	7,30%
2 - BIENES DE CONSUMO	1,61%
3 - SERVICIOS NO PERSONALES	4,54%
4 - BIENES DE USO	1,10%
5 - TRANSFERENCIAS	5,27%
6 - ACTIVOS FINANCIEROS	0,05%
7 - SERV. DE LA DEUDA D.O.P.	0,00%

**INFORMACION SOBRE EL ESTADO DE EJECUCION PRESUPUESTARIA DE GASTOS
- AL 31/01/2016 -**

ADMINISTRACION CENTRAL

OBJETO DE GASTO	CREDITO VIGENTE EJERCICIO 2016 (1)	COMPROMETIDO ACTUAL (2)	DEVENGADO ACTUAL (3)	DIFERENCIA CREDITO - DEVENGADO (4=1-3)	PORCENTAJE EN EJECUCION (5=3/1)
1 - GASTOS EN PERSONAL	8.340.120.820,00	606.974.441,25	606.974.441,25	7.733.146.378,75	7,28%
2 - BIENES DE CONSUMO	553.073.318,00	5.582.742,21	2.670.286,14	550.403.031,86	0,48%
3 - SERVICIOS NO PERSONALES	637.859.538,00	8.364.301,26	5.902.247,16	631.957.290,84	0,93%
4 - BIENES DE USO	1.249.814.067,15	5.122.551,11	5.115.651,11	1.244.698.416,04	0,41%
5 - TRANSFERENCIAS	5.387.130.000,00	304.784.972,84	304.397.331,70	5.082.732.668,30	5,65%
6 - ACTIVOS FINANCIEROS	27.059.027,00	0,00	0,00	27.059.027,00	0,00%
7 - SERVICIOS DE LA DEUDA Y D.O.P	116.820.032,00	0,00	0,00	116.820.032,00	0,00%
TOTAL	16.311.876.802,15	930.829.008,67	925.059.957,36	15.386.816.844,79	5,67%

ADMINISTRACION CENTRAL
ESTADO DE EJECUCION PRESUPUESTARIA DE GASTOS
PORCENTAJE DE EJECUCION DEL GASTO POR INCISO
- AL 31/01/2016 -

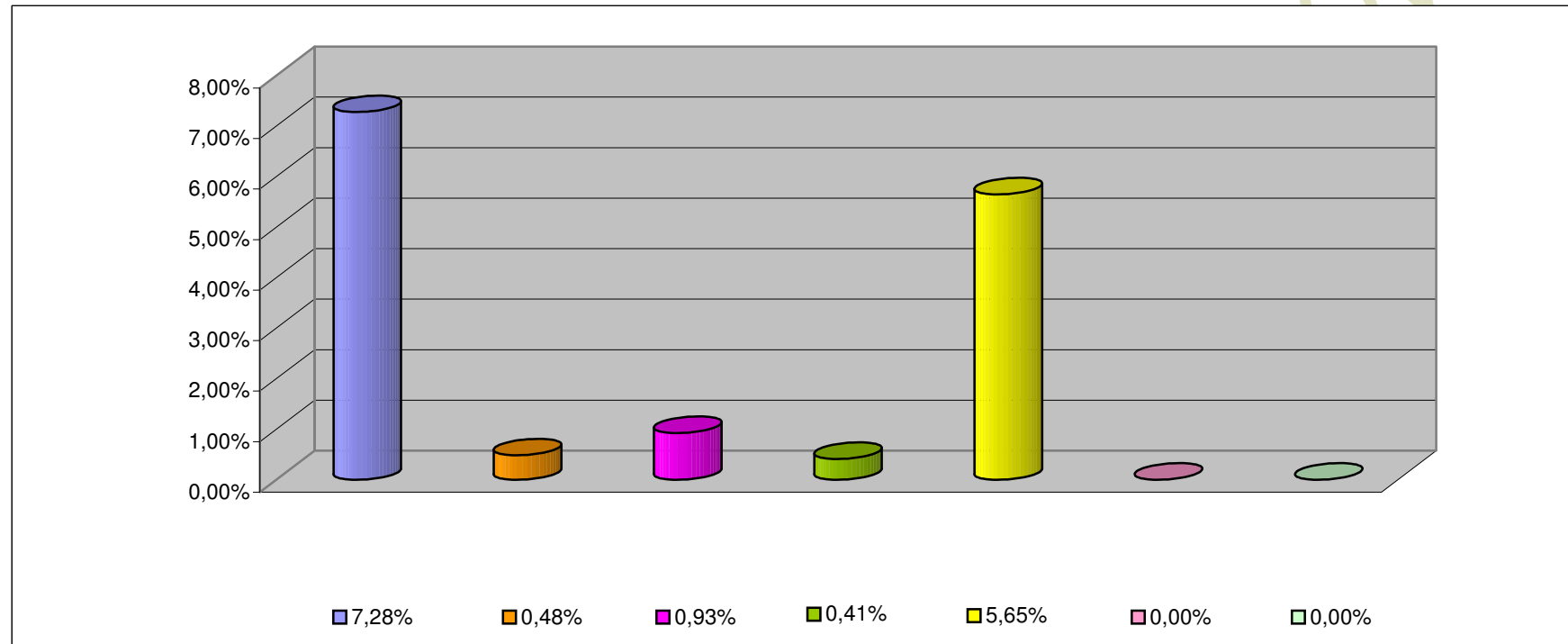

INCISO	PORCENTAJE DE EJECUCION (%)
1 - GASTOS EN PERSONAL	7,28%
2 - BIENES DE CONSUMO	0,48%
3 - SERVICIOS NO PERSONALES	0,93%
4 - BIENES DE USO	0,41%
5 - TRANSFERENCIAS	5,65%
6 - ACTIVOS FINANCIEROS	0,00%
7 - SERV. DE LA DEUDA D.O.P.	0,00%

**INFORMACION SOBRE EL ESTADO DE EJECUCION PRESUPUESTARIA DE GASTOS
- AL 31/01/2016 -**

ORGANISMOS DESCENTRALIZADOS

OBJETO DE GASTO	CREDITO VIGENTE EJERCICIO 2016 (1)	COMPROMETIDO ACTUAL (2)	DEVENGADO ACTUAL (3)	DIFERENCIA CREDITO - DEVENGADO (4=1-3)	PORCENTAJE EN EJECUCION (5=3/1)
1 - GASTOS EN PERSONAL	555.689.067,00	42.332.459,01	42.332.459,01	513.356.607,99	7,62%
2 - BIENES DE CONSUMO	147.739.380,00	50.578,30	50.578,30	147.688.801,70	0,03%
3 - SERVICIOS NO PERSONALES	548.227.607,00	32.031.678,00	31.917.270,74	516.310.336,26	5,82%
4 - BIENES DE USO	784.979.421,00	17.306.929,82	17.306.929,82	767.672.491,18	2,20%
5 - TRANSFERENCIAS	409.485.359,00	859.981,38	859.981,38	408.625.377,62	0,21%
6 - ACTIVOS FINANCIEROS	179.766.905,00	110.000,00	110.000,00	179.656.905,00	0,06%
TOTAL	2.625.887.739,00	92.691.626,51	92.577.219,25	2.533.310.519,75	3,53%

ORGANISMOS DESCENTRALIZADOS
ESTADO DE EJECUCION PRESUPUESTARIA DE GASTOS
PORCENTAJE DE EJECUCION DEL GASTO POR INCISO
- AL 31/01/2016 -

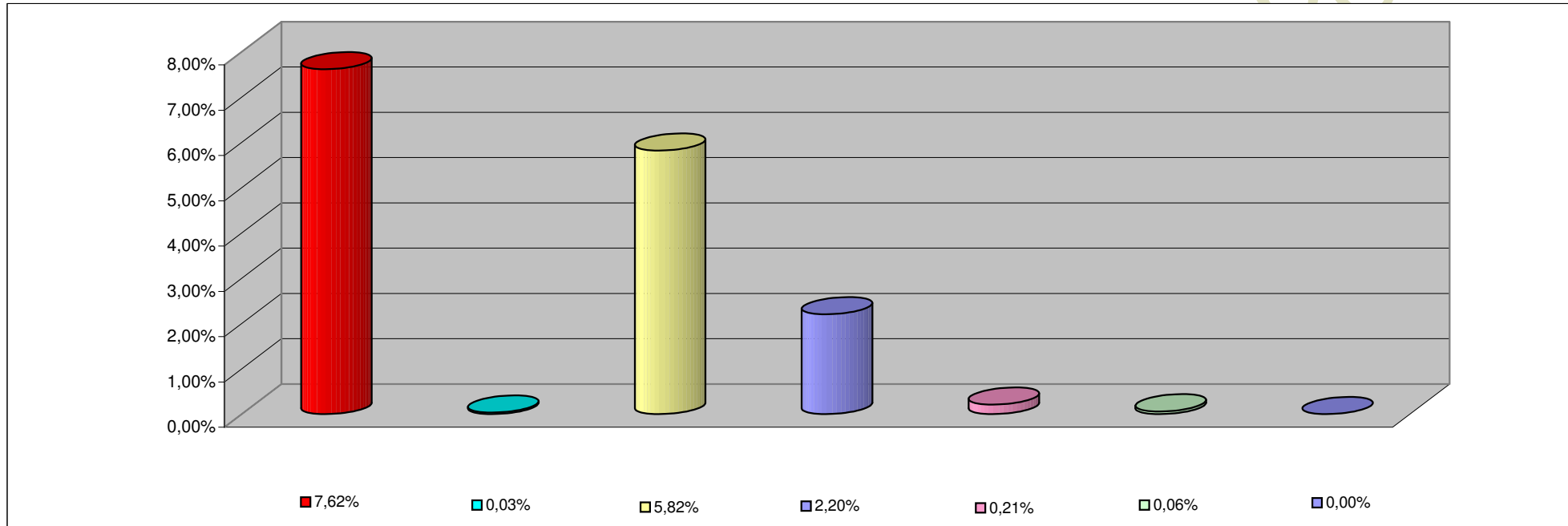

INCISO	PORCENTAJE DE EJECUCION
1 - GASTOS EN PERSONAL	7,62%
2 - BIENES DE CONSUMO	0,03%
3 - SERVICIOS NO PERSONALES	5,82%
4 - BIENES DE USO	2,20%
5 - TRANSFERENCIAS	0,21%
6 - ACTIVOS FINANCIEROS	0,06%
7- SERV. DE LA DEUDA D. O. P.	0,00%

**INFORMACION SOBRE EL ESTADO DE EJECUCION PRESUPUESTARIA DE GASTOS
- AL 31/01/2016 -**

INSTITUCIONES DE LA SEGURIDAD SOCIAL

OBJETO DE GASTO	CREDITO VIGENTE EJERCICIO 2016 (1)	COMPROMETIDO ACTUAL (2)	DEVENGADO ACTUAL (3)	DIFERENCIA CREDITO - DEVENGADO (4=1-3)	PORCENTAJE EN EJECUCION (5=3/1)
1 - GASTOS EN PERSONAL	87.574.535,00	6.486.430,53	6.486.430,53	81.088.104,47	7,41%
2 - BIENES DE CONSUMO	446.565.890,00	15.746.073,69	15.746.073,69	430.819.816,31	3,53%
3 - SERVICIOS NO PERSONALES	1.101.015.489,00	66.132.796,99	66.127.296,99	1.034.888.192,01	6,01%
4 - BIENES DE USO	8.933.990,00	0,00	0,00	8.933.990,00	0,00%
5 - TRANSFERENCIAS	332.800,00	0,00	0,00	332.800,00	0,00%
TOTAL	1.644.422.704,00	88.365.301,21	88.359.801,21	1.556.062.902,79	5,37%

**INSTITUCIONES DE LA SEGURIDAD SOCIAL
ESTADO DE EJECUCION PRESUPUESTARIA DE GASTOS
PORCENTAJE DE EJECUCION DEL GASTO POR INCISO
- AL 31/01/2016 -**

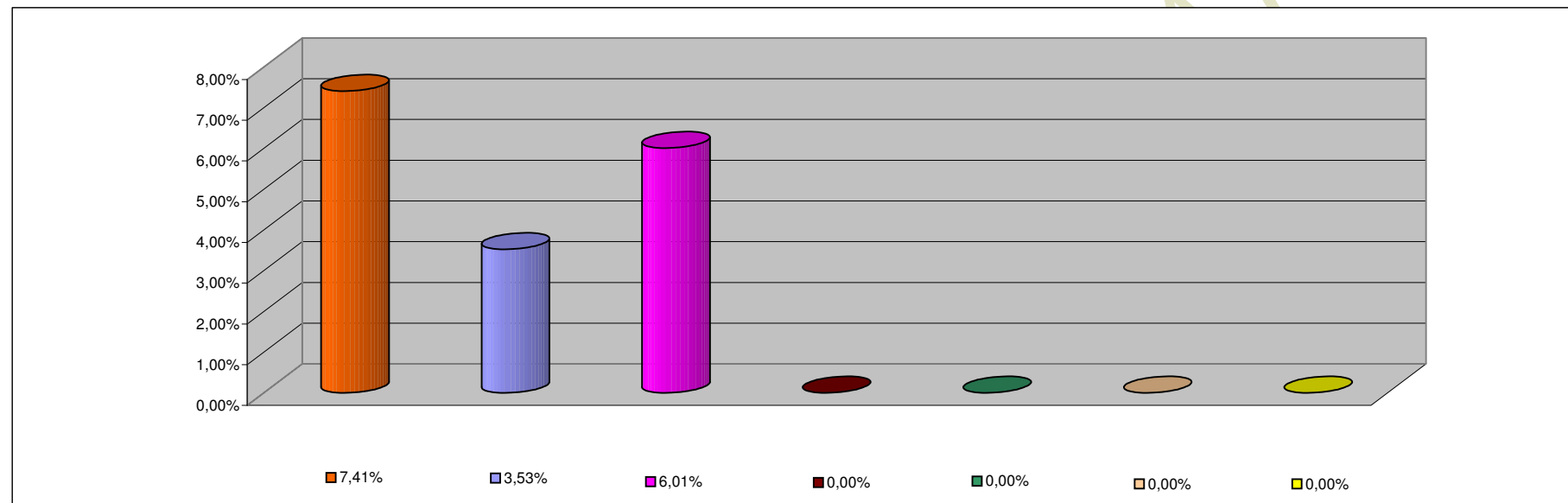

INCISO	PORCENTAJE DE EJECUCION
1 - GASTOS EN PERSONAL	7,41%
2 - BIENES DE CONSUMO	3,53%
3 - SERVICIOS NO PERSONALES	6,01%
4 - BIENES DE USO	0,00%
5 - TRANSFERENCIAS	0,00%
6 - ACTIVOS FINANCIEROS	0,00%
7 - SERV. DE LA DEUDA D.O.P.	0,00%