

**INFORMACION SOBRE EL ESTADO DE EJECUCION PRESUPUESTARIA DE GASTOS
- AL 31/01/2012 -**

SECTOR PUBLICO PROVINCIAL NO FINANCIERO

OBJETO DE GASTO	CREDITO VIGENTE EJERCICIO 2012 (1)	COMPROMETIDO ACTUAL (2)	DEVENGADO ACTUAL (3)	DIFERENCIA CREDITO - DEVENGADO (4=1-3)	PORCENTAJE EN EJECUCION (5=3/1)
1 - GASTOS EN PERSONAL	3.217.520.042,42	231.932.910,53	231.927.728,51	2.985.592.313,91	7,21%
2 - BIENES DE CONSUMO	293.237.027,47	1.728.410,18	1.077.204,48	292.159.822,99	0,37%
3 - SERVICIOS NO PERSONALES	697.686.170,00	30.394.511,34	29.725.120,95	667.961.049,05	4,26%
4 - BIENES DE USO	584.133.881,58	1.411.488,59	1.369.824,59	582.764.056,99	0,23%
5 - TRANSFERENCIAS	2.001.430.280,00	144.726.248,57	135.292.094,44	1.866.138.185,56	6,76%
6 - ACTIVOS FINANCIEROS	89.979.271,00	101.665,31	101.665,31	89.877.605,69	0,11%
7 - SERVICIOS DE LA DEUDA Y D.O.P.	71.435.687,00	0,00	0,00	71.435.687,00	0,00%
TOTAL	6.955.422.359,47	410.295.234,52	399.493.638,28	6.555.928.721,19	5,74%

**SECTOR PUBLICO PROVINCIAL NO FINANCIERO
ESTADO DE EJECUCION PRESUPUESTARIA DE GASTOS
PORCENTAJE DE EJECUCION DEL GASTO POR INCISO
- AL 31/01/2012 -**

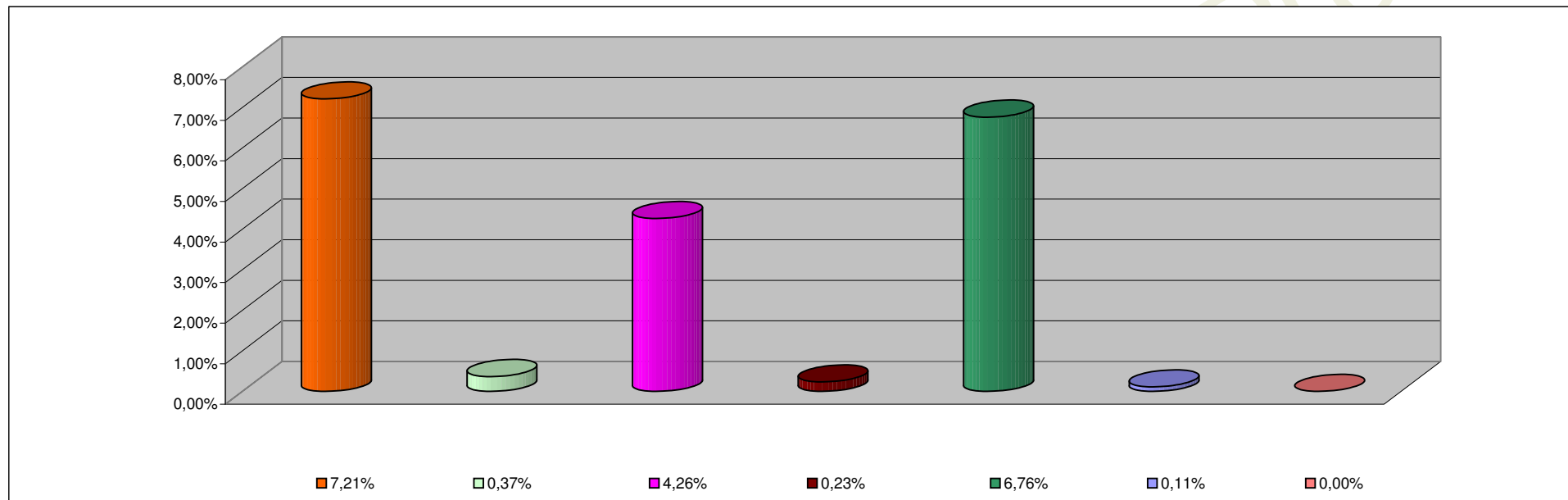

INCISO	PORCENTAJE DE EJECUCION
1 - GASTOS EN PERSONAL	7,21%
2 - BIENES DE CONSUMO	0,37%
3 - SERVICIOS NO PERSONALES	4,26%
4 - BIENES DE USO	0,23%
5 - TRANSFERENCIAS	6,76%
6 - ACTIVOS FINANCIEROS	0,11%
7 - SERV. DE LA DEUDA D.O.P.	0,00%

**INFORMACION SOBRE EL ESTADO DE EJECUCION PRESUPUESTARIA DE GASTOS
- AL 31/01/2012 -**

ADMINISTRACION CENTRAL

OBJETO DE GASTO	CREDITO VIGENTE EJERCICIO 2012 (1)	COMPROMETIDO ACTUAL (2)	DEVENGADO ACTUAL (3)	DIFERENCIA CREDITO - DEVENGADO (4=1-3)	PORCENTAJE EN EJECUCION (5=3/1)
1 - GASTOS EN PERSONAL	2.945.883.590,42	211.978.276,02	211.973.094,00	2.733.910.496,42	7,20%
2 - BIENES DE CONSUMO	181.326.654,47	711.481,51	179.615,81	181.147.038,66	0,10%
3 - SERVICIOS NO PERSONALES	191.841.779,00	1.720.808,50	1.239.654,78	190.602.124,22	0,65%
4 - BIENES DE USO	406.086.889,58	130.283,00	88.619,00	405.998.270,58	0,02%
5 - TRANSFERENCIAS	1.808.073.183,00	144.429.532,19	134.995.378,06	1.673.077.804,94	7,47%
6 - ACTIVOS FINANCIEROS	11.365.771,00	0,00	0,00	11.365.771,00	0,00%
7 - SERVICIOS DE LA DEUDA Y D.O.P	71.435.687,00	0,00	0,00	71.435.687,00	0,00%
TOTAL	5.616.013.554,47	358.970.381,22	348.476.361,65	5.267.537.192,82	6,21%

ADMINISTRACION CENTRAL
ESTADO DE EJECUCION PRESUPUESTARIA DE GASTOS
PORCENTAJE DE EJECUCION DEL GASTO POR INCISO
- AL 31/01/2012 -

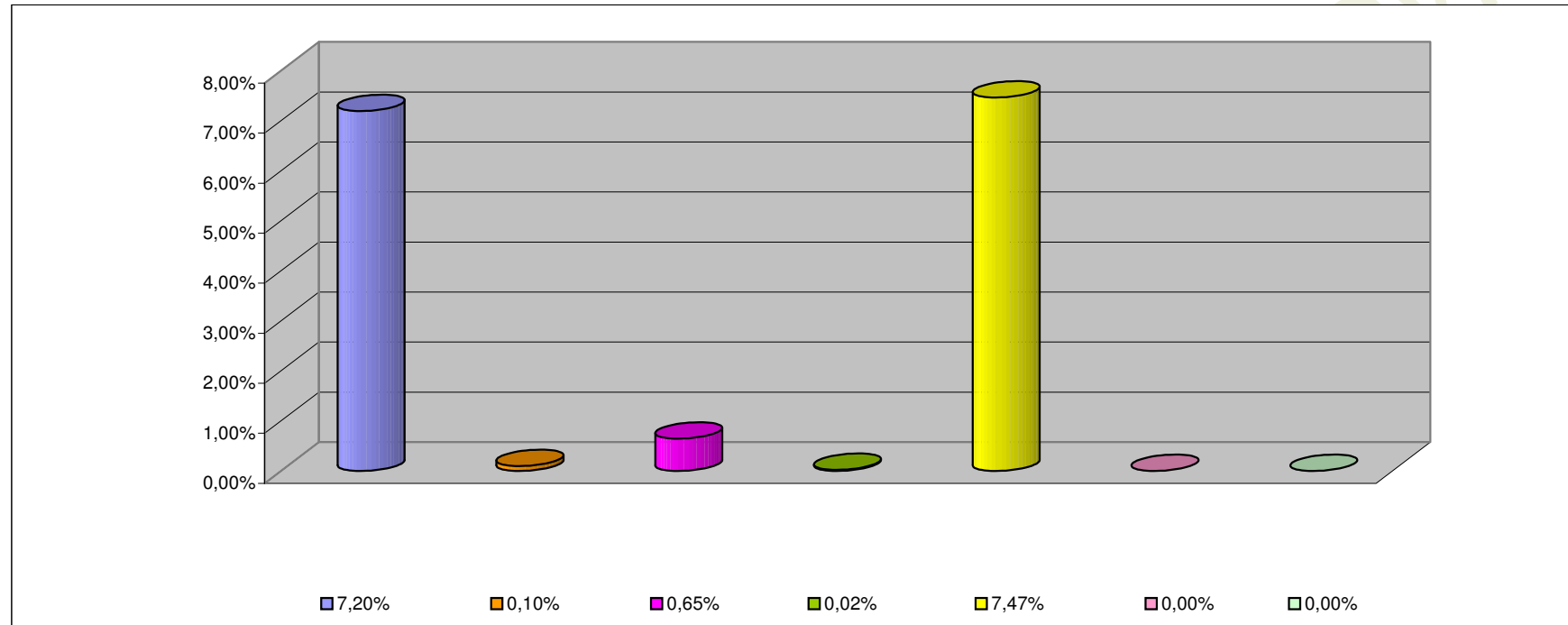

INCISO	PORCENTAJE DE EJECUCION (%)
1 - GASTOS EN PERSONAL	7,20%
2 - BIENES DE CONSUMO	0,10%
3 - SERVICIOS NO PERSONALES	0,65%
4 - BIENES DE USO	0,02%
5 - TRANSFERENCIAS	7,47%
6 - ACTIVOS FINANCIEROS	0,00%
7 - SERV. DE LA DEUDA D.O.P.	0,00%

**INFORMACION SOBRE EL ESTADO DE EJECUCION PRESUPUESTARIA DE GASTOS
- AL 31/01/2012 -**

ORGANISMOS DESCENTRALIZADOS

OBJETO DE GASTO	CREDITO VIGENTE EJERCICIO 2012 (1)	COMPROMETIDO ACTUAL (2)	DEVENGADO ACTUAL (3)	DIFERENCIA CREDITO - DEVENGADO (4=1-3)	PORCENTAJE EN EJECUCION (5=3/1)
1 - GASTOS EN PERSONAL	237.684.989,00	17.359.978,28	17.359.978,28	220.325.010,72	7,30%
2 - BIENES DE CONSUMO	29.313.873,00	173.605,52	54.265,52	29.259.607,48	0,19%
3 - SERVICIOS NO PERSONALES	226.653.534,00	9.480.760,11	9.294.023,44	217.359.510,56	4,10%
4 - BIENES DE USO	168.346.992,00	1.281.205,59	1.281.205,59	167.065.786,41	0,76%
5 - TRANSFERENCIAS	192.746.097,00	260.516,38	260.516,38	192.485.580,62	0,14%
6 - ACTIVOS FINANCIEROS	78.613.500,00	101.665,31	101.665,31	78.511.834,69	0,13%
TOTAL	933.358.985,00	28.657.731,19	28.351.654,52	905.007.330,48	3,04%

ORGANISMOS DESCENTRALIZADOS
ESTADO DE EJECUCION PRESUPUESTARIA DE GASTOS
PORCENTAJE DE EJECUCION DEL GASTO POR INCISO
- AL 31/01/2012 -

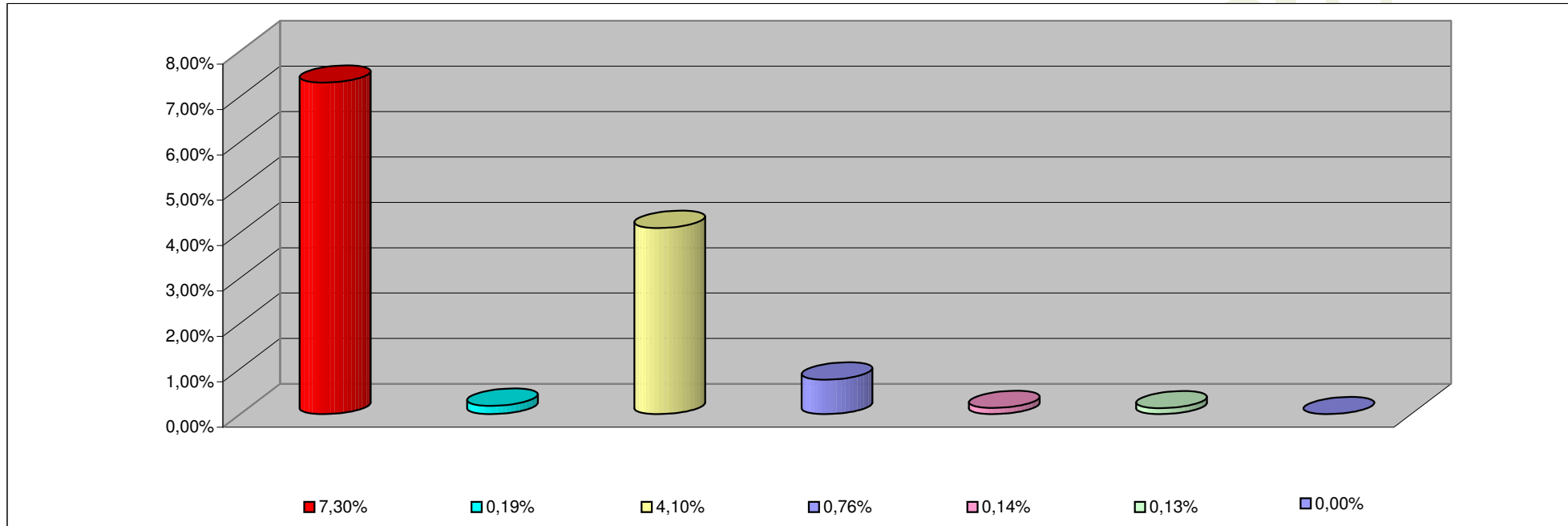

INCISO	PORCENTAJE DE EJECUCION
1 - GASTOS EN PERSONAL	7,30%
2 - BIENES DE CONSUMO	0,19%
3 - SERVICIOS NO PERSONALES	4,10%
4 - BIENES DE USO	0,76%
5 - TRANSFERENCIAS	0,14%
6 - ACTIVOS FINANCIEROS	0,13%
7- SERV. DE LA DEUDA D. O. P.	0,00%

**INFORMACION SOBRE EL ESTADO DE EJECUCION PRESUPUESTARIA DE GASTOS
- AL 31/01/2012 -**

INSTITUCIONES DE LA SEGURIDAD SOCIAL

OBJETO DE GASTO	CREDITO VIGENTE EJERCICIO 2012 (1)	COMPROMETIDO ACTUAL (2)	DEVENGADO ACTUAL (3)	DIFERENCIA CREDITO - DEVENGADO (4=1-3)	PORCENTAJE EN EJECUCION (5=3/1)
1 - GASTOS EN PERSONAL	33.951.463,00	2.594.656,23	2.594.656,23	31.356.806,77	7,64%
2 - BIENES DE CONSUMO	82.596.500,00	843.323,15	843.323,15	81.753.176,85	1,02%
3 - SERVICIOS NO PERSONALES	279.190.857,00	19.192.942,73	19.191.442,73	259.999.414,27	6,87%
4 - BIENES DE USO	9.700.000,00	0,00	0,00	9.700.000,00	0,00%
5 - TRANSFERENCIAS	611.000,00	36.200,00	36.200,00	574.800,00	5,92%
TOTAL	406.049.820,00	22.667.122,11	22.665.622,11	383.384.197,89	5,58%

INSTITUCIONES DE LA SEGURIDAD SOCIAL
ESTADO DE EJECUCION PRESUPUESTARIA DE GASTOS
PORCENTAJE DE EJECUCION DEL GASTO POR INCISO
- AL 31/01/2012 -

Provincia

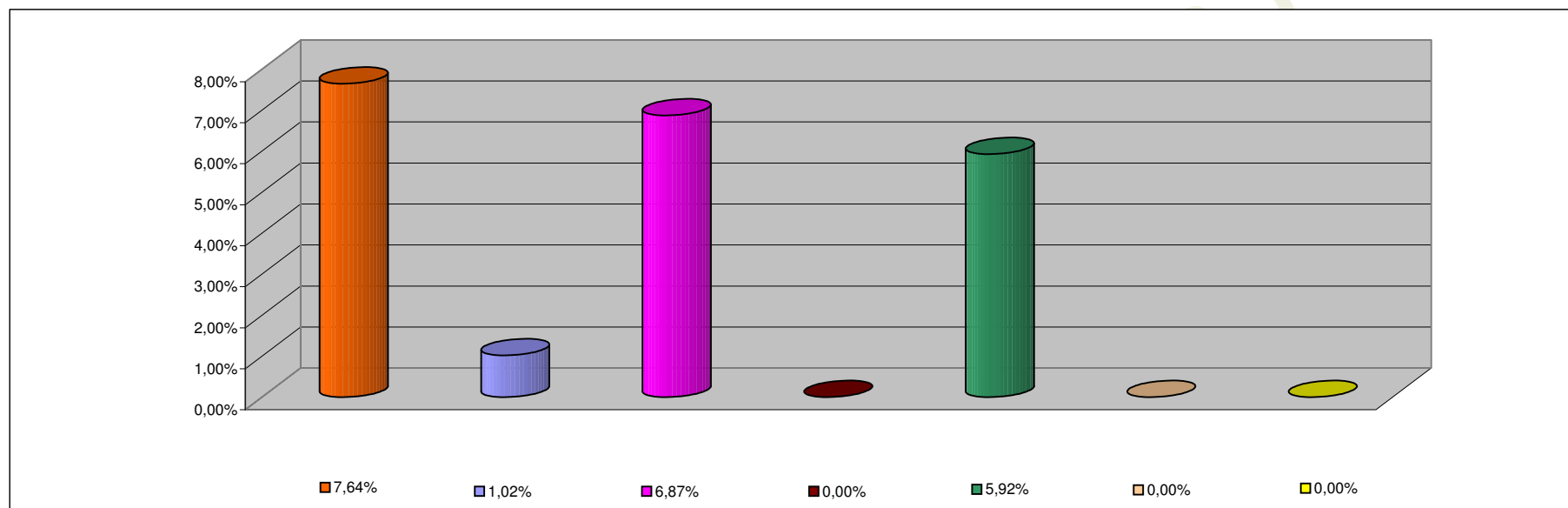

INCISO	PORCENTAJE DE EJECUCION
1 - GASTOS EN PERSONAL	7,64%
2 - BIENES DE CONSUMO	1,02%
3 - SERVICIOS NO PERSONALES	6,87%
4 - BIENES DE USO	0,00%
5 - TRANSFERENCIAS	5,92%
6 - ACTIVOS FINANCIEROS	0,00%
7 - SERV. DE LA DEUDA D.O.P.	0,00%