

**INFORMACION SOBRE EL ESTADO DE EJECUCION PRESUPUESTARIA DE GASTOS
- AL 31/01/2009 -**

SECTOR PUBLICO PROVINCIAL NO FINANCIERO

OBJETO DE GASTO	CREDITO VIGENTE EJERCICIO 2009 (1)	COMPROMETIDO ACTUAL (2)	DEVENGADO ACTUAL (3)	DIFERENCIA CREDITO - DEVENGADO (4=1-3)	PORCENTAJE EN EJECUCION (5=3/1)
1 - GASTOS EN PERSONAL	1.398.453.104,00	123.517.605,31	123.517.605,31	1.274.935.498,69	8,83%
2 - BIENES DE CONSUMO	204.708.834,00	2.442.450,11	1.944.015,70	202.764.818,30	0,95%
3 - SERVICIOS NO PERSONALES	323.979.722,00	16.671.736,25	16.526.003,13	307.453.718,87	5,10%
4 - BIENES DE USO	496.409.295,00	6.330.055,89	6.329.055,89	490.080.239,11	1,27%
5 - TRANSFERENCIAS	924.525.927,21	41.393.418,58	41.390.418,58	883.135.508,63	4,48%
6 - ACTIVOS FINANCIEROS	80.479.544,00	120.750,01	120.750,01	80.358.793,99	0,15%
7 - SERVICIOS DE LA DEUDA Y D.O.P.	41.155.887,00	0,00	0,00	41.155.887,00	0,00%
TOTAL	3.469.712.313,21	190.476.016,15	189.827.848,62	3.279.884.464,59	5,47%

**SECTOR PUBLICO PROVINCIAL NO FINANCIERO
ESTADO DE EJECUCION PRESUPUESTARIA DE GASTOS
PORCENTAJE DE EJECUCION DEL GASTO POR INCISO
- AL 31/01/2009 -**

Provincia

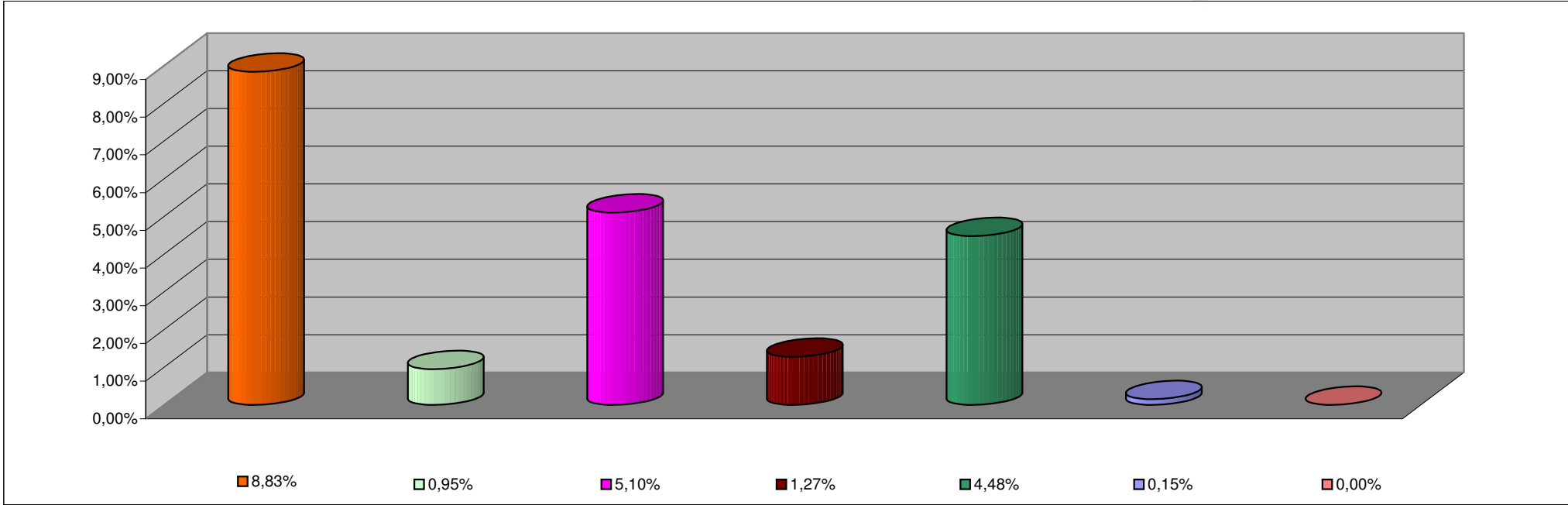

INCISO	PORCENTAJE DE EJECUCION
1 - GASTOS EN PERSONAL	8,83%
2 - BIENES DE CONSUMO	0,95%
3 - SERVICIOS NO PERSONALES	5,10%
4 - BIENES DE USO	1,27%
5 - TRANSFERENCIAS	4,48%
6 - ACTIVOS FINANCIEROS	0,15%
7 - SERV. DE LA DEUDA D.O.P.	0,00%

INFORMACION SOBRE EL ESTADO DE EJECUCION PRESUPUESTARIA DE GASTOS
- AL 31/01/2009 -

ADMINISTRACION CENTRAL

OBJETO DE GASTO	CREDITO VIGENTE EJERCICIO 2009 (1)	COMPROMETIDO ACTUAL (2)	DEVENGADO ACTUAL (3)	DIFERENCIA CREDITO - DEVENGADO (4=1-3)	PORCENTAJE EN EJECUCION (5=3/1)
1 - GASTOS EN PERSONAL	1.306.448.136,00	113.232.717,73	113.232.717,73	1.193.215.418,27	8,67%
2 - BIENES DE CONSUMO	97.820.172,00	487.758,31	138.283,90	97.681.888,10	0,14%
3 - SERVICIOS NO PERSONALES	118.009.505,00	951.057,81	839.787,74	117.169.717,26	0,71%
4 - BIENES DE USO	291.066.960,00	16.009,00	16.009,00	291.050.951,00	0,01%
5 - TRANSFERENCIAS	921.466.801,21	41.198.761,92	41.195.761,92	880.271.039,29	4,47%
6 - ACTIVOS FINANCIEROS	20.779.544,00	0,00	0,00	20.779.544,00	0,00%
7 - SERVICIOS DE LA DEUDA Y D.O.P	41.155.887,00	0,00	0,00	41.155.887,00	0,00%
TOTAL	2.796.747.005,21	155.886.304,77	155.422.560,29	2.641.324.444,92	5,56%

ADMINISTRACION CENTRAL
ESTADO DE EJECUCION PRESUPUESTARIA DE GASTOS
PORCENTAJE DE EJECUCION DEL GASTO POR INCISO
- AL 31/01/2009 -

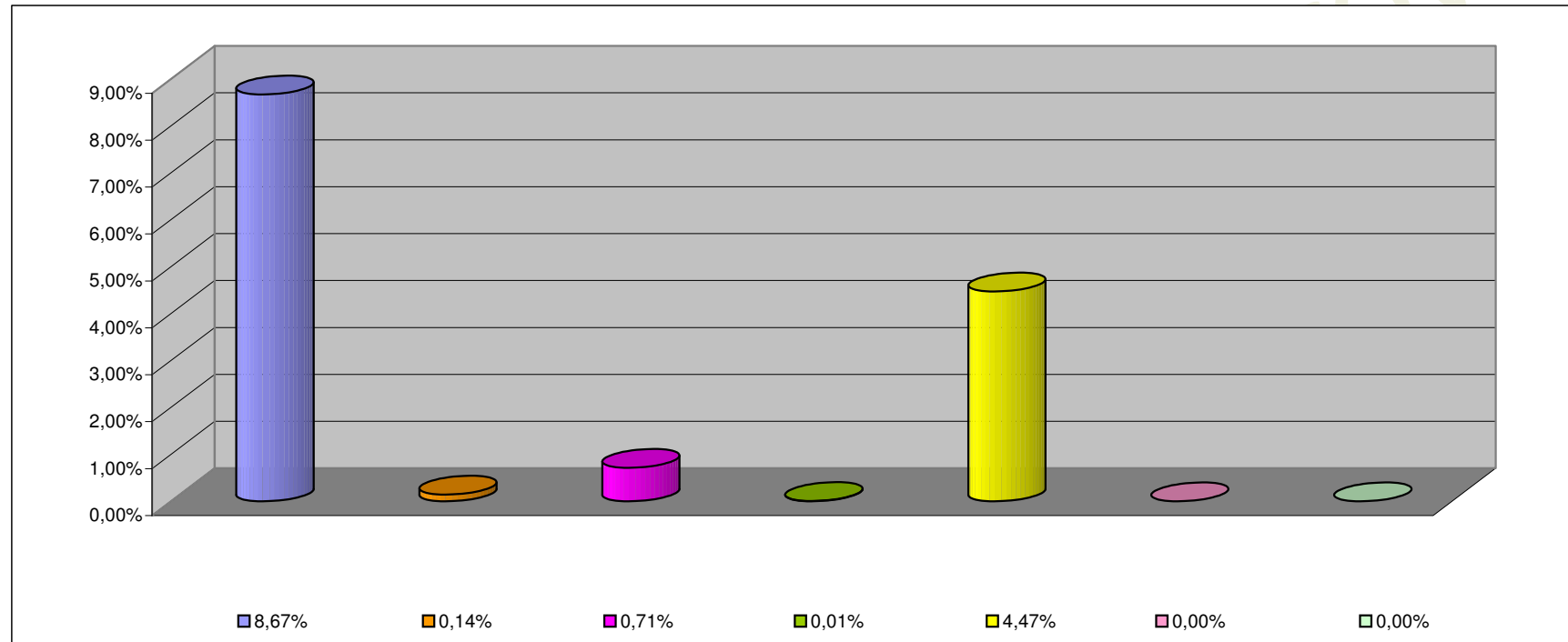

INCISO	PORCENTAJE DE EJECUCION (%)
1 - GASTOS EN PERSONAL	8,67%
2 - BIENES DE CONSUMO	0,14%
3 - SERVICIOS NO PERSONALES	0,71%
4 - BIENES DE USO	0,01%
5 - TRANSFERENCIAS	4,47%
6 - ACTIVOS FINANCIEROS	0,00%
7 - SERV. DE LA DEUDA D.O.P.	0,00%

INFORMACION SOBRE EL ESTADO DE EJECUCION PRESUPUESTARIA DE GASTOS
- AL 31/01/2009 -

ORGANISMOS DESCENTRALIZADOS

OBJETO DE GASTO	CREDITO VIGENTE EJERCICIO 2009 (1)	COMPROMETIDO ACTUAL (2)	DEVENGADO ACTUAL (3)	DIFERENCIA CREDITO - DEVENGADO (4=1-3)	PORCENTAJE EN EJECUCION (5=3/1)
1 - GASTOS EN PERSONAL	75.394.190,00	9.015.791,81	9.015.791,81	66.378.398,19	11,96%
2 - BIENES DE CONSUMO	69.276.162,00	168.115,78	19.155,78	69.257.006,22	0,03%
3 - SERVICIOS NO PERSONALES	78.220.495,00	6.382.973,11	6.348.510,06	71.871.984,94	8,12%
4 - BIENES DE USO	196.862.335,00	6.313.831,89	6.312.831,89	190.549.503,11	3,21%
5 - TRANSFERENCIAS	2.869.126,00	175.756,66	175.756,66	2.693.369,34	6,13%
6 - ACTIVOS FINANCIEROS	59.700.000,00	120.750,01	120.750,01	59.579.249,99	0,20%
TOTAL	482.322.308,00	22.177.219,26	21.992.796,21	460.329.511,79	4,56%

**ORGANISMOS DESCENTRALIZADOS
ESTADO DE EJECUCION PRESUPUESTARIA DE GASTOS
PORCENTAJE DE EJECUCION DEL GASTO POR INCISO
- AL 31/01/2009 -**

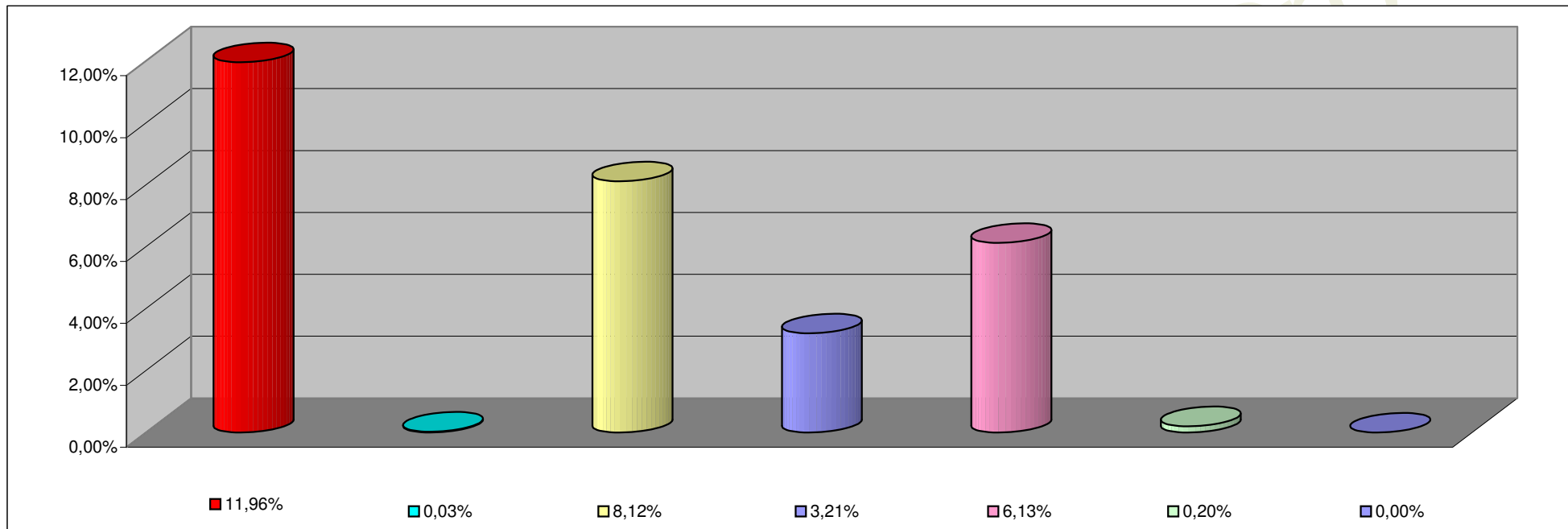

INCISO	PORCENTAJE DE EJECUCION
1 - GASTOS EN PERSONAL	11,96%
2 - BIENES DE CONSUMO	0,03%
3 - SERVICIOS NO PERSONALES	8,12%
4 - BIENES DE USO	3,21%
5 - TRANSFERENCIAS	6,13%
6 - ACTIVOS FINANCIEROS	0,20%
7- SERV. DE LA DEUDA D. O. P.	0,00%

**INFORMACION SOBRE EL ESTADO DE EJECUCION PRESUPUESTARIA DE GASTOS
- AL 31/01/2009 -**

INSTITUCIONES DE LA SEGURIDAD SOCIAL

OBJETO DE GASTO	CREDITO VIGENTE EJERCICIO 2009 (1)	COMPROMETIDO ACTUAL (2)	DEVENGADO ACTUAL (3)	DIFERENCIA CREDITO - DEVENGADO (4=1-3)	PORCENTAJE EN EJECUCION (5=3/1)
1 - GASTOS EN PERSONAL	16.610.778,00	1.269.095,77	1.269.095,77	15.341.682,23	7,64%
2 - BIENES DE CONSUMO	37.612.500,00	1.786.576,02	1.786.576,02	35.825.923,98	4,75%
3 - SERVICIOS NO PERSONALES	127.749.722,00	9.337.705,33	9.337.705,33	118.412.016,67	7,31%
4 - BIENES DE USO	8.480.000,00	215,00	215,00	8.479.785,00	0,00%
5 - TRANSFERENCIAS	190.000,00	18.900,00	18.900,00	171.100,00	9,95%
TOTAL	190.643.000,00	12.412.492,12	12.412.492,12	178.230.507,88	6,51%

**INSTITUCIONES DE LA SEGURIDAD SOCIAL
ESTADO DE EJECUCION PRESUPUESTARIA DE GASTOS
PORCENTAJE DE EJECUCION DEL GASTO POR INCISO
- AL 31/01/2009 -**

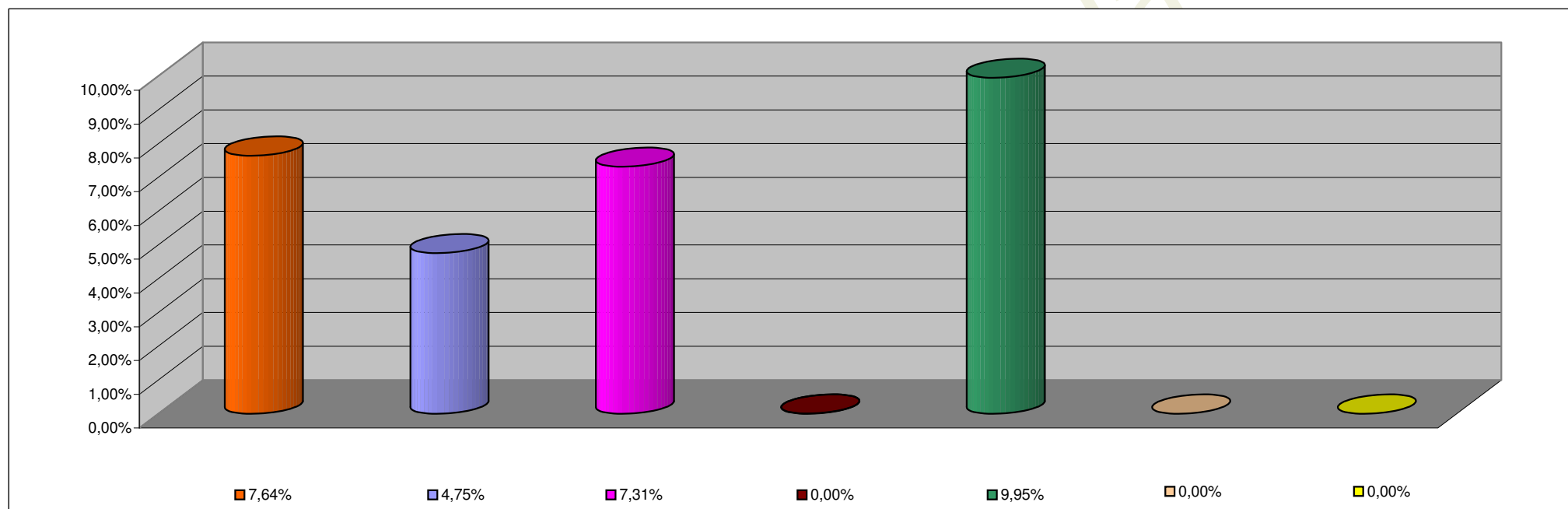

INCISO	PORCENTAJE DE EJECUCION
1 - GASTOS EN PERSONAL	7,64%
2 - BIENES DE CONSUMO	4,75%
3 - SERVICIOS NO PERSONALES	7,31%
4 - BIENES DE USO	0,00%
5 - TRANSFERENCIAS	9,95%
6 - ACTIVOS FINANCIEROS	0,00%
7 - SERV. DE LA DEUDA D.O.P.	0,00%