

**INFORMACION SOBRE EL ESTADO DE EJECUCION PRESUPUESTARIA DE GASTOS
- AL 31/01/2002 -**

SECTOR PUBLICO PROVINCIAL NO FINANCIERO

OBJETO DE GASTO	CREDITO VIGENTE EJERCICIO 2002 (1)	COMPROMETIDO ACTUAL (2)	DEVENGADO ACTUAL (3)	DIFERENCIA CREDITO - DEVENGADO (4=1-3)	PORCENTAJE EN EJECUCION (5=3/1)
1 - GASTOS EN PERSONAL	290.525.206,00	21.977.304,45	21.977.304,45	268.547.901,55	7,56%
2 - BIENES DE CONSUMO	22.356.097,00	739.032,92	713.249,84	21.642.847,16	3,19%
3 - SERVICIOS NO PERSONALES	78.623.233,00	3.256.267,28	3.250.274,78	75.372.958,22	4,13%
4 - BIENES DE USO	20.241.525,00	238.566,54	236.116,54	20.005.408,46	1,17%
5 - TRANSFERENCIAS	106.928.913,00	739.095,84	739.095,84	106.189.817,16	0,69%
6 - ACTIVOS FINANCIEROS	4.485.577,00	53.092,00	53.092,00	4.432.485,00	1,18%
7 - SERVICIOS DE LA DEUDA Y D	30.423.399,00	16.649,35	16.649,35	30.406.749,65	0,05%
TOTAL	553.583.950,00	27.020.008,38	26.985.782,80	526.598.167,20	4,87%

**SECTOR PUBLICO PROVINCIAL NO FINANCIERO
ESTADO DE EJECUCION PRESUPUESTARIA DE GASTOS
PORCENTAJE DE EJECUCION DEL GASTO POR INCISO
- AL 31/01/2002 -**

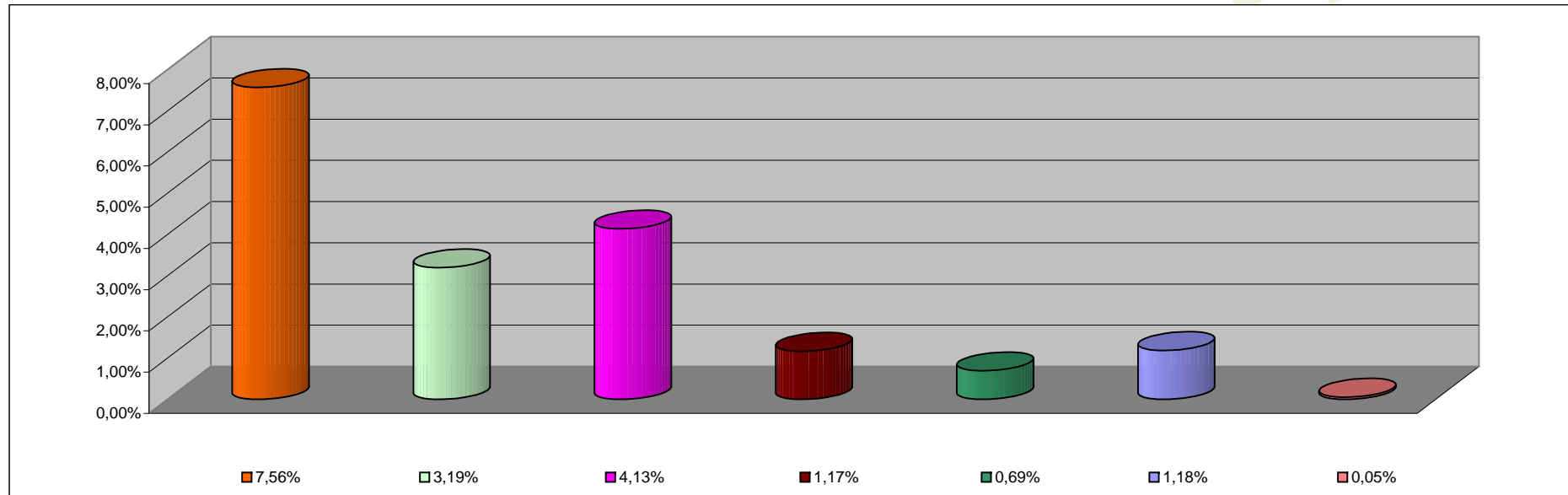

INCISO	PORCENTAJE DE EJECUCION
1 - GASTOS EN PERSONAL	7,56%
2 - BIENES DE CONSUMO	3,19%
3 - SERVICIOS NO PERSONALES	4,13%
4 - BIENES DE USO	1,17%
5 - TRANSFERENCIAS	0,69%
6 - ACTIVOS FINANCIEROS	1,18%
7 - SERV. DE LA DEUDA D.O.P.	0,05%

**INFORMACION SOBRE EL ESTADO DE EJECUCION PRESUPUESTARIA DE GASTOS
- AL 31/01/2002 -**

ADMINISTRACION CENTRAL

OBJETO DE GASTO	CREDITO VIGENTE EJERCICIO 2002 (1)	COMPROMETIDO ACTUAL (2)	DEVENGADO ACTUAL (3)	DIFERENCIA CREDITO - DEVENGADO (4=1-3)	PORCENTAJE EN EJECUCION (5=3/1)
1 - GASTOS EN PERSONAL	257.660.015,00	19.539.372,65	19.539.372,65	238.120.642,35	7,58%
2 - BIENES DE CONSUMO	11.176.471,00	86.761,26	60.978,18	11.115.492,82	0,55%
3 - SERVICIOS NO PERSONALES	22.237.083,00	118.836,25	117.836,25	22.119.246,75	0,53%
4 - BIENES DE USO	8.518.355,00	8.320,00	8.320,00	8.510.035,00	0,10%
5 - TRANSFERENCIAS	104.383.480,00	708.257,76	708.257,76	103.675.222,24	0,68%
6 - ACTIVOS FINANCIEROS	640.000,00	0,00	0,00	640.000,00	0,00%
7 - SERVICIOS DE LA DEUDA Y D.O.P	29.784.113,00	2.935,41	2.935,41	29.781.177,59	0,01%
TOTAL	434.399.517,00	20.464.483,33	20.437.700,25	413.961.816,75	4,70%

ADMINISTRACION CENTRAL
ESTADO DE EJECUCION PRESUPUESTARIA DE GASTOS
PORCENTAJE DE EJECUCION DEL GASTO POR INCISO
- AL 31/01/2002 -

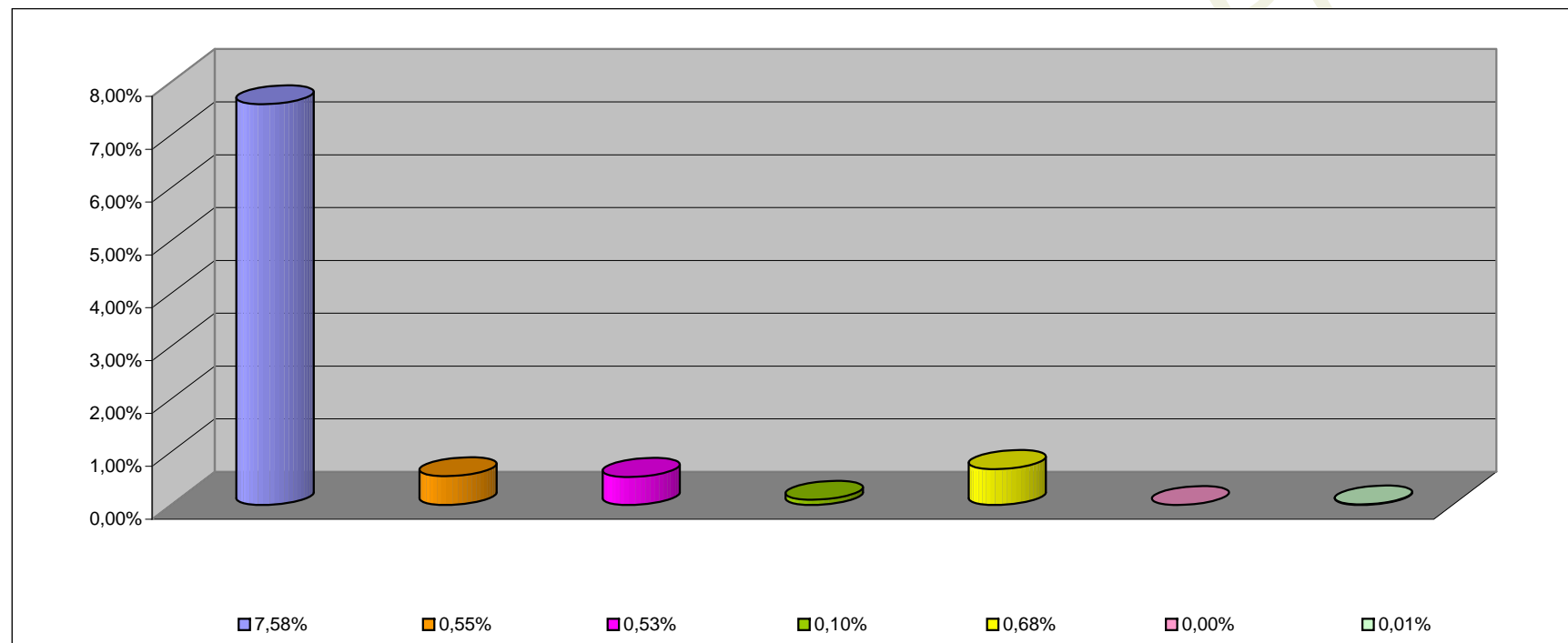

INCISO	PORCENTAJE DE EJECUCION (%)
1 - GASTOS EN PERSONAL	7,58%
2 - BIENES DE CONSUMO	0,55%
3 - SERVICIOS NO PERSONALES	0,53%
4 - BIENES DE USO	0,10%
5 - TRANSFERENCIAS	0,68%
6 - ACTIVOS FINANCIEROS	0,00%
7 - SERV. DE LA DEUDA D.O.P.	0,01%

**INFORMACION SOBRE EL ESTADO DE EJECUCION PRESUPUESTARIA DE GASTOS
- AL 31/01/2002 -**

ORGANISMOS DESCENTRALIZADOS

OBJETO DE GASTO	CREDITO VIGENTE EJERCICIO 2002 (1)	COMPROMETIDO ACTUAL (2)	DEVENGADO ACTUAL (3)	DIFERENCIA CREDITO - DEVENGADO (4=1-3)	PORCENTAJE EN EJECUCION (5=3/1)
1 - GASTOS EN PERSONAL	26.107.056,00	1.920.035,03	1.920.035,03	24.187.020,97	7,35%
2 - BIENES DE CONSUMO	2.493.850,00	4.271,60	4.271,60	2.489.578,40	0,17%
3 - SERVICIOS NO PERSONALES	25.545.966,00	1.778.486,63	1.773.494,13	23.772.471,87	6,94%
4 - BIENES DE USO	10.895.870,00	230.246,54	227.796,54	10.668.073,46	2,09%
5 - TRANSFERENCIAS	2.500.433,00	28.238,08	28.238,08	2.472.194,92	1,13%
6 - ACTIVOS FINANCIEROS	3.845.577,00	53.092,00	53.092,00	3.792.485,00	1,38%
7 - SERVICIOS DE LA DEUDA Y D.O.	639.286,00	13.713,94	13.713,94	625.572,06	2,15%
TOTAL	72.028.038,00	4.028.083,82	4.020.641,32	68.007.396,68	5,58%

ORGANISMOS DESCENTRALIZADOS
ESTADO DE EJECUCION PRESUPUESTARIA DE GASTOS
PORCENTAJE DE EJECUCION DEL GASTO POR INCISO
- AL 31/01/2002 -

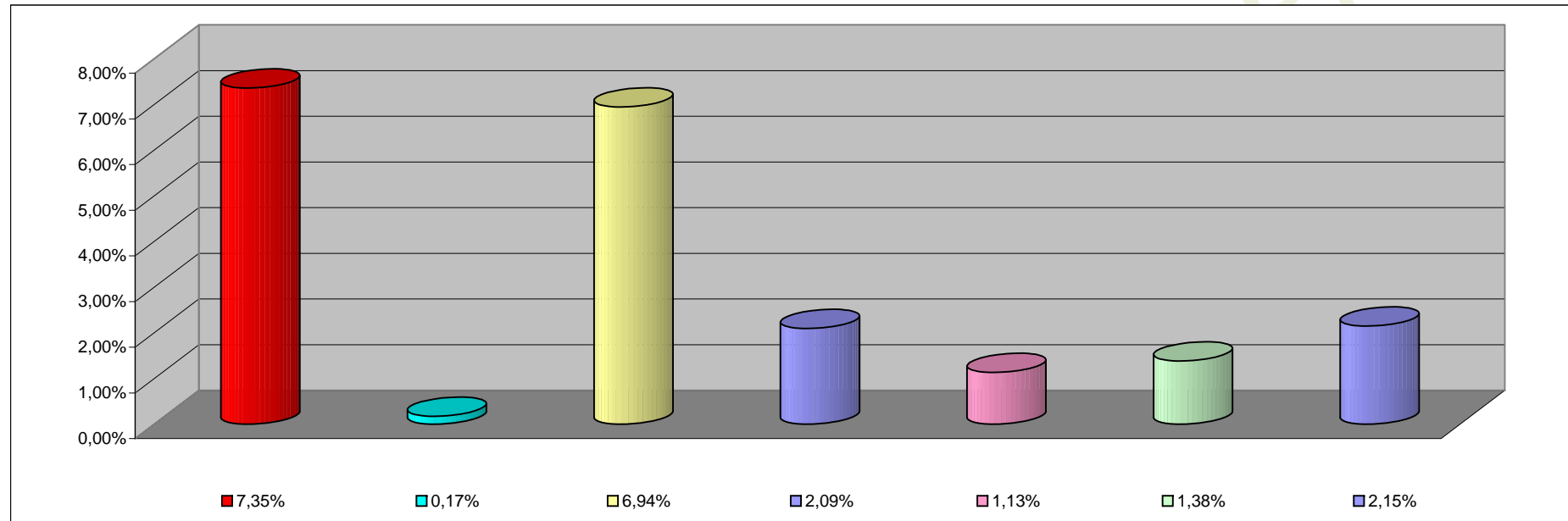

INCISO	PORCENTAJE DE EJECUCION
1 - GASTOS EN PERSONAL	7,35%
2 - BIENES DE CONSUMO	0,17%
3 - SERVICIOS NO PERSONALES	6,94%
4 - BIENES DE USO	2,09%
5 - TRANSFERENCIAS	1,13%
6 - ACTIVOS FINANCIEROS	1,38%
7- SERV. DE LA DEUDA D. O. P.	2,15%

INFORMACION SOBRE EL ESTADO DE EJECUCION PRESUPUESTARIA DE GASTOS
- AL 31/01/2002 -

EMPRESAS DEL ESTADO

OBJETO DE GASTO	CREDITO VIGENTE EJERCICIO 2002 (1)	COMPROMETIDO ACTUAL (2)	DEVENGADO ACTUAL (3)	DIFERENCIA CREDITO - DEVENGADO (4=1-3)	PORCENTAJE EN EJECUCION (5=3/1)
1 - GASTOS EN PERSONAL	3.430.000,00	270.112,67	270.112,67	3.159.887,33	7,88%
2 - BIENES DE CONSUMO	356.635,00	0,00	0,00	356.635,00	0,00%
3 - SERVICIOS NO PERSONALES	494.783,00	0,00	0,00	494.783,00	0,00%
4 - BIENES DE USO	350.000,00	0,00	0,00	350.000,00	0,00%
TOTAL	4.631.418,00	270.112,67	270.112,67	4.361.305,33	5,83%

EMPRESAS DEL ESTADO
ESTADO DE EJECUCION PRESUPUESTARIA DE GASTOS
PORCENTAJE DE EJECUCION DEL GASTO POR INCISO
- AL 31/01/2002 -

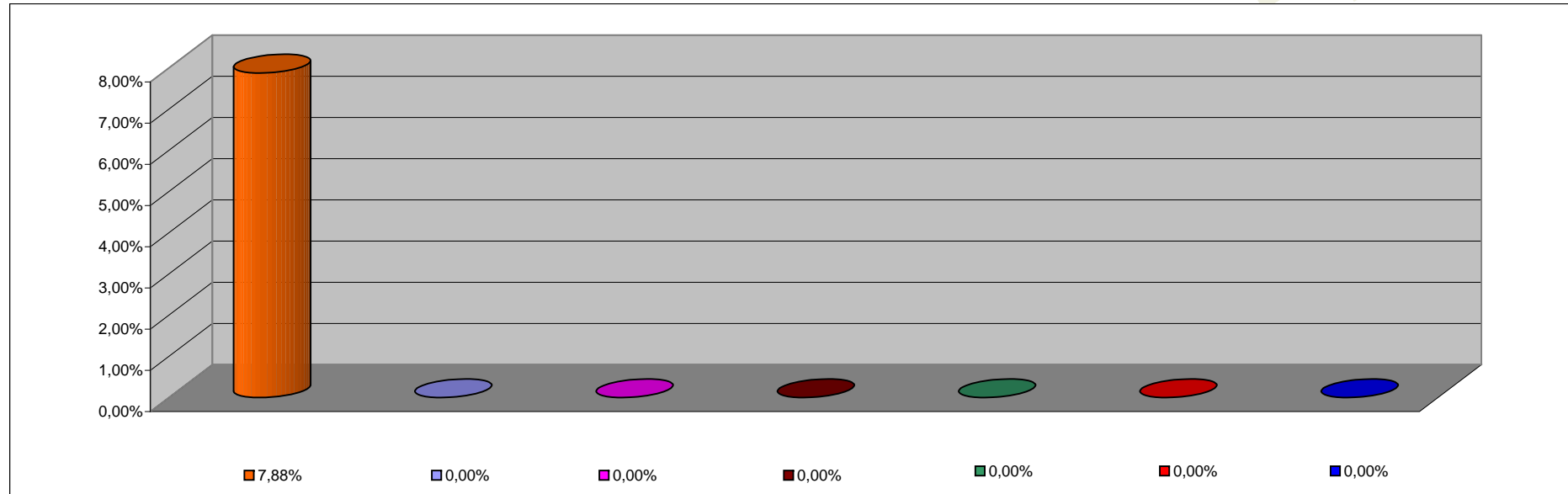

INCISO	PORCENTAJE DE EJECUCION
1 - GASTOS EN PERSONAL	7,88%
2 - BIENES DE CONSUMO	0,00%
3 - SERVICIOS NO PERSONALES	0,00%
4 - BIENES DE USO	0,00%
5 - TRANSFERENCIAS	0,00%
6 - ACTIVOS FINANCIEROS	0,00%
7 - SERV. DE LA DEUDA D.O.P.	0,00%

**INFORMACION SOBRE EL ESTADO DE EJECUCION PRESUPUESTARIA DE GASTOS
- AL 31/01/2002 -**

INSTITUCIONES DE LA SEGURIDAD SOCIAL

OBJETO DE GASTO	CREDITO VIGENTE EJERCICIO 2002 (1)	COMPROMETIDO ACTUAL (2)	DEVENGADO ACTUAL (3)	DIFERENCIA CREDITO - DEVENGADO (4=1-3)	PORCENTAJE EN EJECUCION (5=3/1)
1 - GASTOS EN PERSONAL	3.328.135,00	247.784,10	247.784,10	3.080.350,90	7,45%
2 - BIENES DE CONSUMO	8.329.141,00	648.000,06	648.000,06	7.681.140,94	7,78%
3 - SERVICIOS NO PERSONALES	30.345.401,00	1.358.944,40	1.358.944,40	28.986.456,60	4,48%
4 - BIENES DE USO	477.300,00	0,00	0,00	477.300,00	0,00%
5 - TRANSFERENCIAS	45.000,00	2.600,00	2.600,00	42.400,00	5,78%
TOTAL	42.524.977,00	2.257.328,56	2.257.328,56	40.267.648,44	5,31%

**INSTITUCIONES DE LA SEGURIDAD SOCIAL
ESTADO DE EJECUCION PRESUPUESTARIA DE GASTOS
PORCENTAJE DE EJECUCION DEL GASTO POR INCISO
- AL 31/01/2002 -**

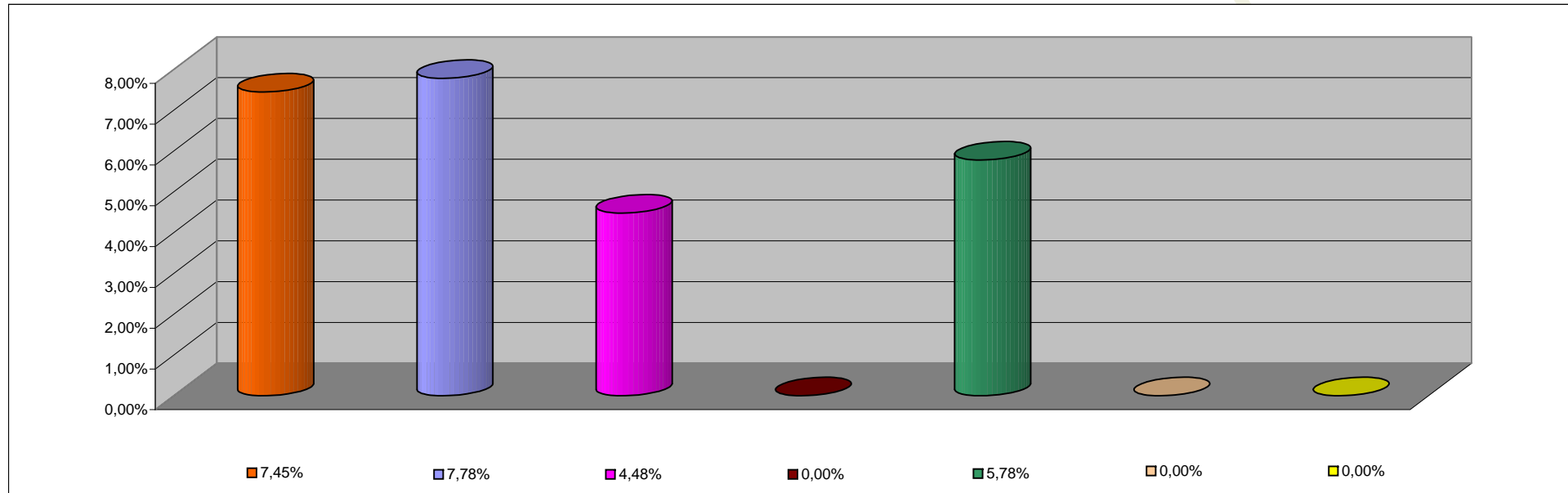

INCISO	PORCENTAJE DE EJECUCION
1 - GASTOS EN PERSONAL	7,45%
2 - BIENES DE CONSUMO	7,78%
3 - SERVICIOS NO PERSONALES	4,48%
4 - BIENES DE USO	0,00%
5 - TRANSFERENCIAS	5,78%
6 - ACTIVOS FINANCIEROS	0,00%
7 - SERV. DE LA DEUDA D.O.P.	0,00%