

**INFORMACION SOBRE EL ESTADO DE EJECUCION PRESUPUESTARIA DE GASTOS**  
**- AL 31/01/2001 -**

**SECTOR PUBLICO PROVINCIAL NO FINANCIERO**

OBJETO DE GASTO	CREDITO VIGENTE EJERCICIO 2001 (1)	COMPROMETIDO ACTUAL (2)	DEVENGADO ACTUAL (3)	DIFERENCIA CREDITO - DEVENGADO (4=1-3)	PORCENTAJE EN EJECUCION (5=3/1)
1 - GASTOS EN PERSONAL	292.816.760,88	22.572.241,31	22.559.154,93	270.257.605,95	7,70%
2 - BIENES DE CONSUMO	24.734.616,00	493.746,37	423.541,78	24.311.074,22	1,71%
3 - SERVICIOS NO PERSONALES	60.308.448,00	2.885.928,85	2.845.193,08	57.463.254,92	4,72%
4 - BIENES DE USO	46.794.239,00	1.592.003,43	1.577.908,89	45.216.330,11	3,37%
5 - TRANSFERENCIAS	118.444.570,04	1.967.391,51	1.429.076,97	117.015.493,07	1,21%
6 - ACTIVOS FINANCIEROS	10.360.098,00	23.159,25	23.159,25	10.336.938,75	0,22%
7 - SERVICIOS DE LA DEUDA Y D	37.541.784,00	0,00	0,00	37.541.784,00	0,00%
<b>TOTAL</b>	<b>591.000.515,92</b>	<b>29.534.470,72</b>	<b>28.858.034,90</b>	<b>562.142.481,02</b>	<b>4,88%</b>

**SECTOR PUBLICO PROVINCIAL NO FINANCIERO  
ESTADO DE EJECUCION PRESUPUESTARIA DE GASTOS  
PORCENTAJE DE EJECUCION DEL GASTO POR INCISO  
- AL 31/01/2001 -**

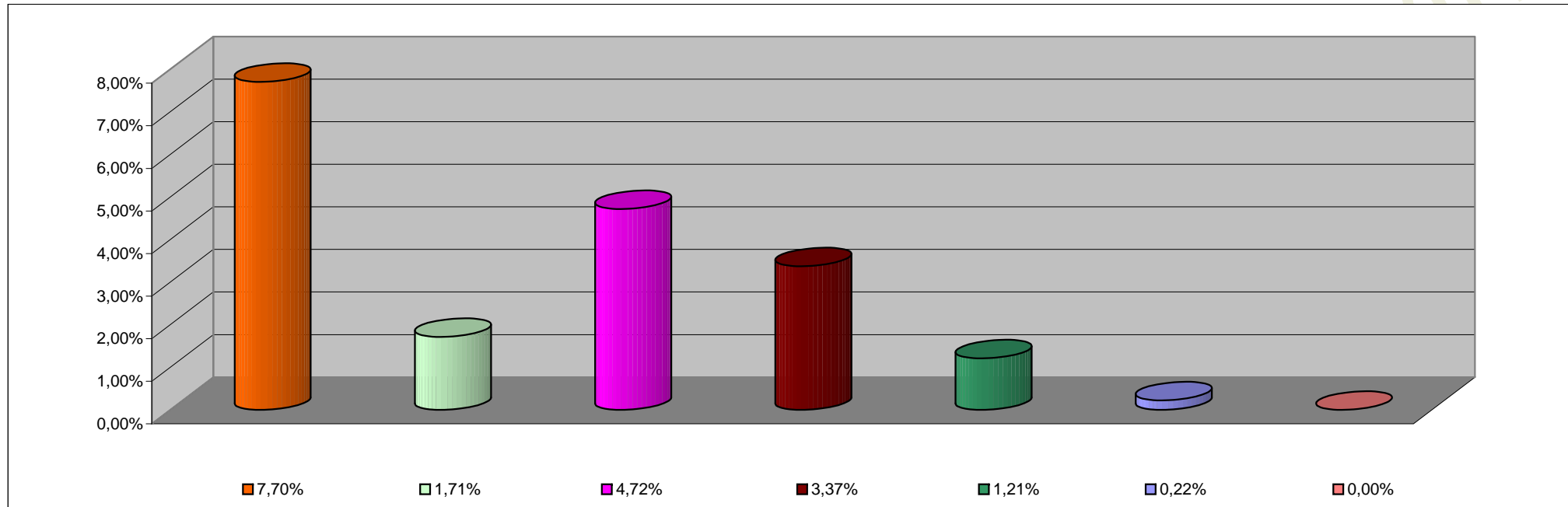

<b>INCISO</b>	<b>PORCENTAJE DE EJECUCION</b>
1 - GASTOS EN PERSONAL	7,70%
2 - BIENES DE CONSUMO	1,71%
3 - SERVICIOS NO PERSONALES	4,72%
4 - BIENES DE USO	3,37%
5 - TRANSFERENCIAS	1,21%
6 - ACTIVOS FINANCIEROS	0,22%
7 - SERV. DE LA DEUDA D.O.P.	0,00%

**INFORMACION SOBRE EL ESTADO DE EJECUCION PRESUPUESTARIA DE GASTOS  
- AL 31/01/2001 -**

**ADMINISTRACION CENTRAL**

OBJETO DE GASTO	CREDITO VIGENTE EJERCICIO 2001 (1)	COMPROMETIDO ACTUAL (2)	DEVENGADO ACTUAL (3)	DIFERENCIA CREDITO - DEVENGADO (4=1-3)	PORCENTAJE EN EJECUCION (5=3/1)
1 - GASTOS EN PERSONAL	259.379.930,88	20.026.704,89	20.013.618,51	239.366.312,37	7,72%
2 - BIENES DE CONSUMO	12.091.558,00	145.114,14	74.909,55	12.016.648,45	0,62%
3 - SERVICIOS NO PERSONALES	17.396.745,00	102.352,33	90.651,09	17.306.093,91	0,52%
4 - BIENES DE USO	19.754.822,00	29.702,42	15.607,88	19.739.214,12	0,08%
5 - TRANSFERENCIAS	114.812.003,04	1.887.367,12	1.349.052,58	113.462.950,46	1,18%
6 - ACTIVOS FINANCIEROS	2.700.700,00	0,00	0,00	2.700.700,00	0,00%
7 - SERVICIOS DE LA DEUDA Y D.O.P	36.000.772,00	0,00	0,00	36.000.772,00	0,00%
<b>TOTAL</b>	<b>462.136.530,92</b>	<b>22.191.240,90</b>	<b>21.543.839,61</b>	<b>440.592.691,31</b>	<b>4,66%</b>

**ADMINISTRACION CENTRAL**  
**ESTADO DE EJECUCION PRESUPUESTARIA DE GASTOS**  
**PORCENTAJE DE EJECUCION DEL GASTO POR INCISO**  
**- AL 31/01/2001 -**

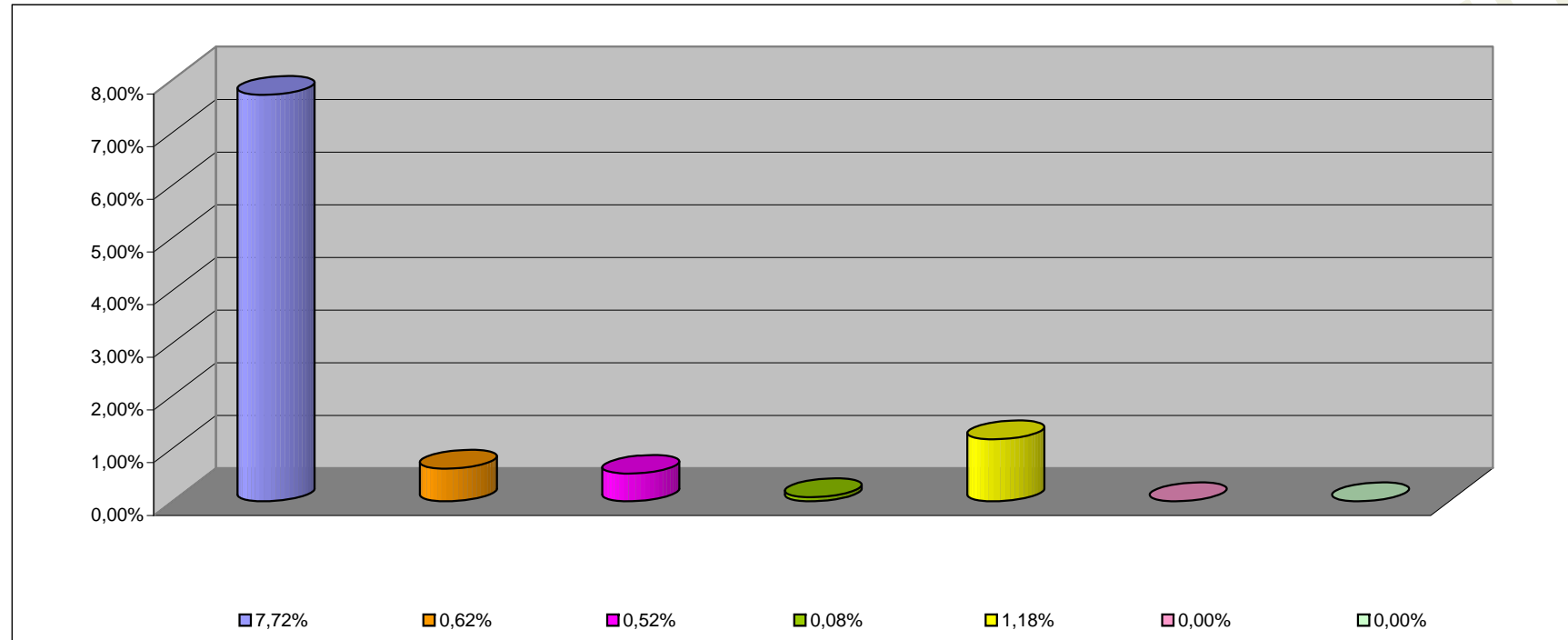

<b>INCISO</b>	<b>PORCENTAJE DE EJECUCION (%)</b>
1 - GASTOS EN PERSONAL	7,72%
2 - BIENES DE CONSUMO	0,62%
3 - SERVICIOS NO PERSONALES	0,52%
4 - BIENES DE USO	0,08%
5 - TRANSFERENCIAS	1,18%
6 - ACTIVOS FINANCIEROS	0,00%
7 - SERV. DE LA DEUDA D.O.P.	0,00%

**INFORMACION SOBRE EL ESTADO DE EJECUCION PRESUPUESTARIA DE GASTOS**  
**- AL 31/01/2001 -**

**ORGANISMOS DESCENTRALIZADOS**

<b>OBJETO DE GASTO</b>	<b>CREDITO VIGENTE EJERCICIO 2001 (1)</b>	<b>COMPROMETIDO ACTUAL (2)</b>	<b>DEVENGADO ACTUAL (3)</b>	<b>DIFERENCIA CREDITO - DEVENGADO (4=1-3)</b>	<b>PORCENTAJE EN EJECUCION (5=3/1)</b>
1 - GASTOS EN PERSONAL	25.831.512,00	1.998.955,97	1.998.955,97	23.832.556,03	7,74%
2 - BIENES DE CONSUMO	2.214.646,00	2.714,72	2.714,72	2.211.931,28	0,12%
3 - SERVICIOS NO PERSONALES	10.546.490,00	294.214,47	265.179,94	10.281.310,06	2,51%
4 - BIENES DE USO	19.406.532,00	1.094.673,40	1.094.673,40	18.311.858,60	5,64%
5 - TRANSFERENCIAS	3.597.567,00	80.024,39	80.024,39	3.517.542,61	2,22%
6 - ACTIVOS FINANCIEROS	7.659.398,00	23.159,25	23.159,25	7.636.238,75	0,30%
7 - SERVICIOS DE LA DEUDA Y D.O.	1.541.012,00	0,00	0,00	1.541.012,00	0,00%
<b>TOTAL</b>	<b>70.797.157,00</b>	<b>3.493.742,20</b>	<b>3.464.707,67</b>	<b>67.332.449,33</b>	<b>4,89%</b>

**ORGANISMOS DESCENTRALIZADOS**  
**ESTADO DE EJECUCION PRESUPUESTARIA DE GASTOS**  
**PORCENTAJE DE EJECUCION DEL GASTO POR INCISO**  
**- AL 31/01/2001 -**

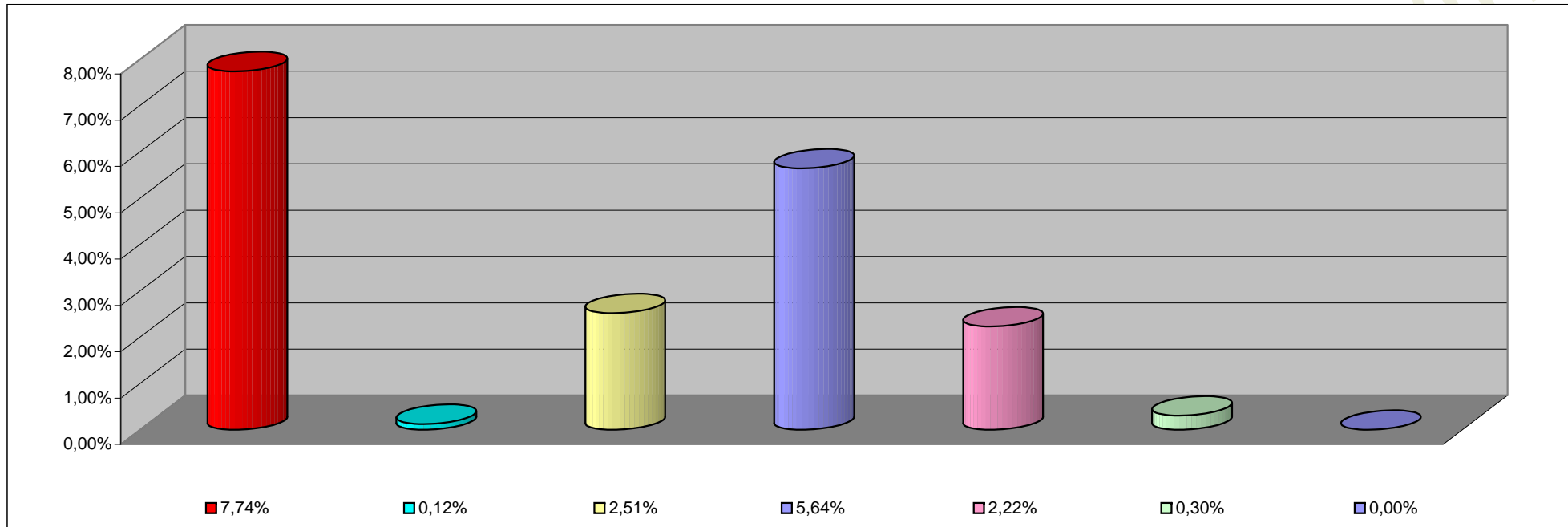

<b>INCISO</b>	<b>PORCENTAJE DE EJECUCION</b>
1 - GASTOS EN PERSONAL	7,74%
2 - BIENES DE CONSUMO	0,12%
3 - SERVICIOS NO PERSONALES	2,51%
4 - BIENES DE USO	5,64%
5 - TRANSFERENCIAS	2,22%
6 - ACTIVOS FINANCIEROS	0,30%
7 - SERV. DE LA DEUDA D. O. P.	0,00%

**INFORMACION SOBRE EL ESTADO DE EJECUCION PRESUPUESTARIA DE GASTOS**  
**- AL 31/01/2001 -**

**EMPRESAS DEL ESTADO**

<b>OBJETO DE GASTO</b>	<b>CREDITO VIGENTE EJERCICIO 2001 (1)</b>	<b>COMPROMETIDO ACTUAL (2)</b>	<b>DEVENGADO ACTUAL (3)</b>	<b>DIFERENCIA CREDITO - DEVENGADO (4=1-3)</b>	<b>PORCENTAJE EN EJECUCION (5=3/1)</b>
1 - GASTOS EN PERSONAL	3.535.325,00	295.436,91	295.436,91	3.239.888,09	8,36%
2 - BIENES DE CONSUMO	1.605.412,00	7.728,40	7.728,40	1.597.683,60	0,48%
3 - SERVICIOS NO PERSONALES	2.638.000,00	0,00	0,00	2.638.000,00	0,00%
4 - BIENES DE USO	7.174.485,00	467.627,61	467.627,61	6.706.857,39	6,52%
<b>TOTAL</b>	<b>14.953.222,00</b>	<b>770.792,92</b>	<b>770.792,92</b>	<b>14.182.429,08</b>	<b>5,15%</b>

**EMPRESAS DEL ESTADO**  
**ESTADO DE EJECUCION PRESUPUESTARIA DE GASTOS**  
**PORCENTAJE DE EJECUCION DEL GASTO POR INCISO**  
**- AL 31/01/2001 -**

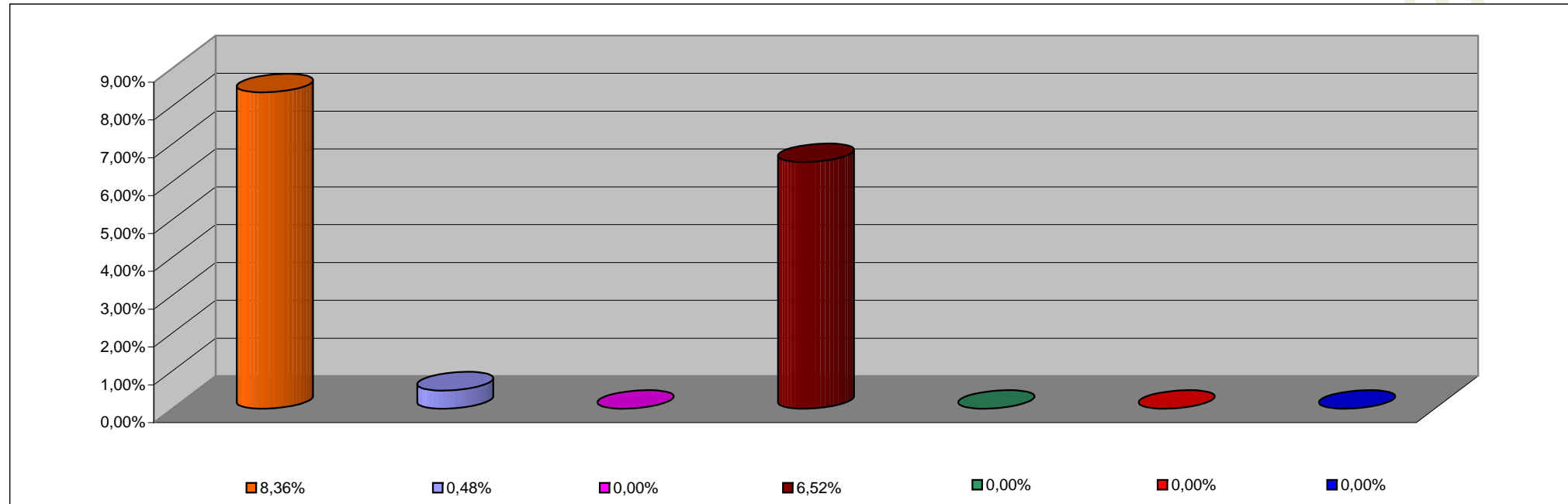

<b>INCISO</b>	<b>PORCENTAJE DE EJECUCION</b>
1 - GASTOS EN PERSONAL	8,36%
2 - BIENES DE CONSUMO	0,48%
3 - SERVICIOS NO PERSONALES	0,00%
4 - BIENES DE USO	6,52%
5 - TRANSFERENCIAS	0,00%
6 - ACTIVOS FINANCIEROS	0,00%
7 - SERV. DE LA DEUDA D.O.P.	0,00%



**INFORMACION SOBRE EL ESTADO DE EJECUCION PRESUPUESTARIA DE GASTOS  
- AL 31/01/2001 -**

**INSTITUCIONES DE LA SEGURIDAD SOCIAL**

<b>OBJETO DE GASTO</b>	<b>CREDITO VIGENTE EJERCICIO 2001 (1)</b>	<b>COMPROMETIDO ACTUAL (2)</b>	<b>DEVENGADO ACTUAL (3)</b>	<b>DIFERENCIA CREDITO - DEVENGADO (4=1-3)</b>	<b>PORCENTAJE EN EJECUCION (5=3/1)</b>
1 - GASTOS EN PERSONAL	4.069.993,00	251.143,54	251.143,54	3.818.849,46	6,17%
2 - BIENES DE CONSUMO	8.823.000,00	338.189,11	338.189,11	8.484.810,89	3,83%
3 - SERVICIOS NO PERSONALES	29.727.213,00	2.489.362,05	2.489.362,05	27.237.850,95	8,37%
4 - BIENES DE USO	458.400,00	0,00	0,00	458.400,00	0,00%
5 - TRANSFERENCIAS	35.000,00	0,00	0,00	35.000,00	0,00%
<b>TOTAL</b>	<b>43.113.606,00</b>	<b>3.078.694,70</b>	<b>3.078.694,70</b>	<b>40.034.911,30</b>	<b>7,14%</b>

**INSTITUCIONES DE LA SEGURIDAD SOCIAL  
ESTADO DE EJECUCION PRESUPUESTARIA DE GASTOS  
PORCENTAJE DE EJECUCION DEL GASTO POR INCISO  
- AL 31/01/2001 -**

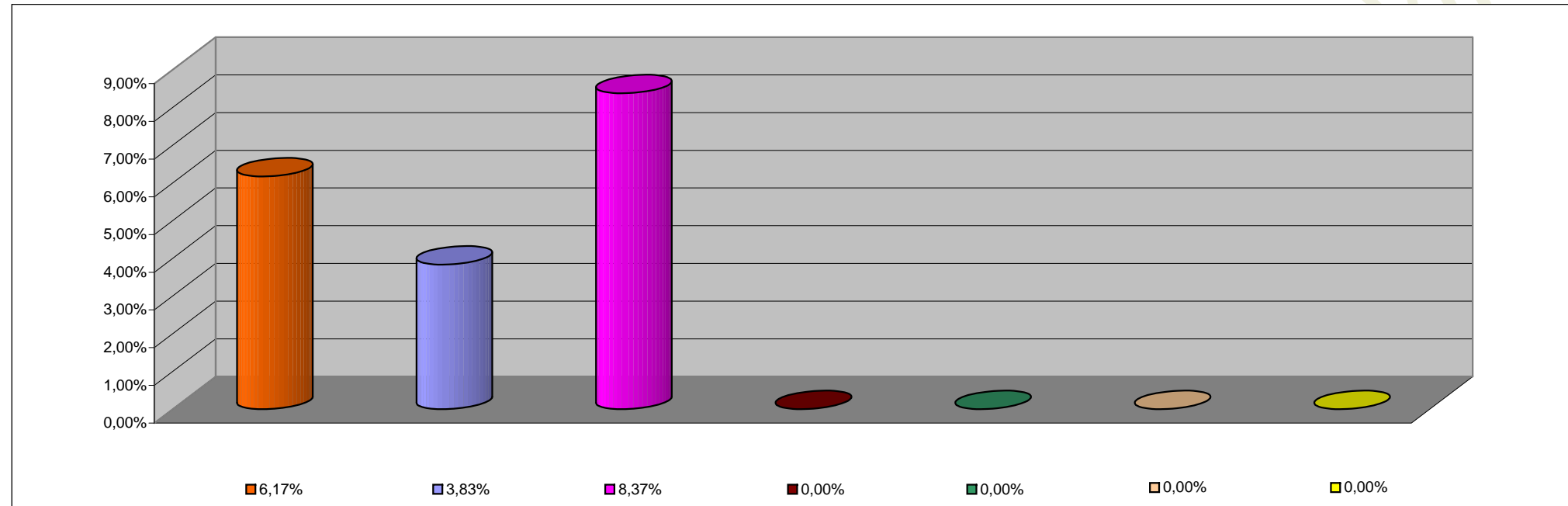

<b>INCISO</b>	<b>PORCENTAJE DE EJECUCION</b>
1 - GASTOS EN PERSONAL	6,17%
2 - BIENES DE CONSUMO	3,83%
3 - SERVICIOS NO PERSONALES	8,37%
4 - BIENES DE USO	0,00%
5 - TRANSFERENCIAS	0,00%
6 - ACTIVOS FINANCIEROS	0,00%
7 - SERV. DE LA DEUDA D.O.P.	0,00%